

## Plan de amplasament și delimitare a imobilului cu propunerea de alipire

Scara 1:1000

Nr. cadastral	Suprafața măsurată a imobilului (mp)	Adresa imobilului
178665, 153780, 153728	5236	intravilan mun. Satu Mare, jud. Satu Mare
Nr. Cartea Funciară		Unitatea Administrativă Teritorială (UAT)
178665, 153780, 153728		SATU MARE

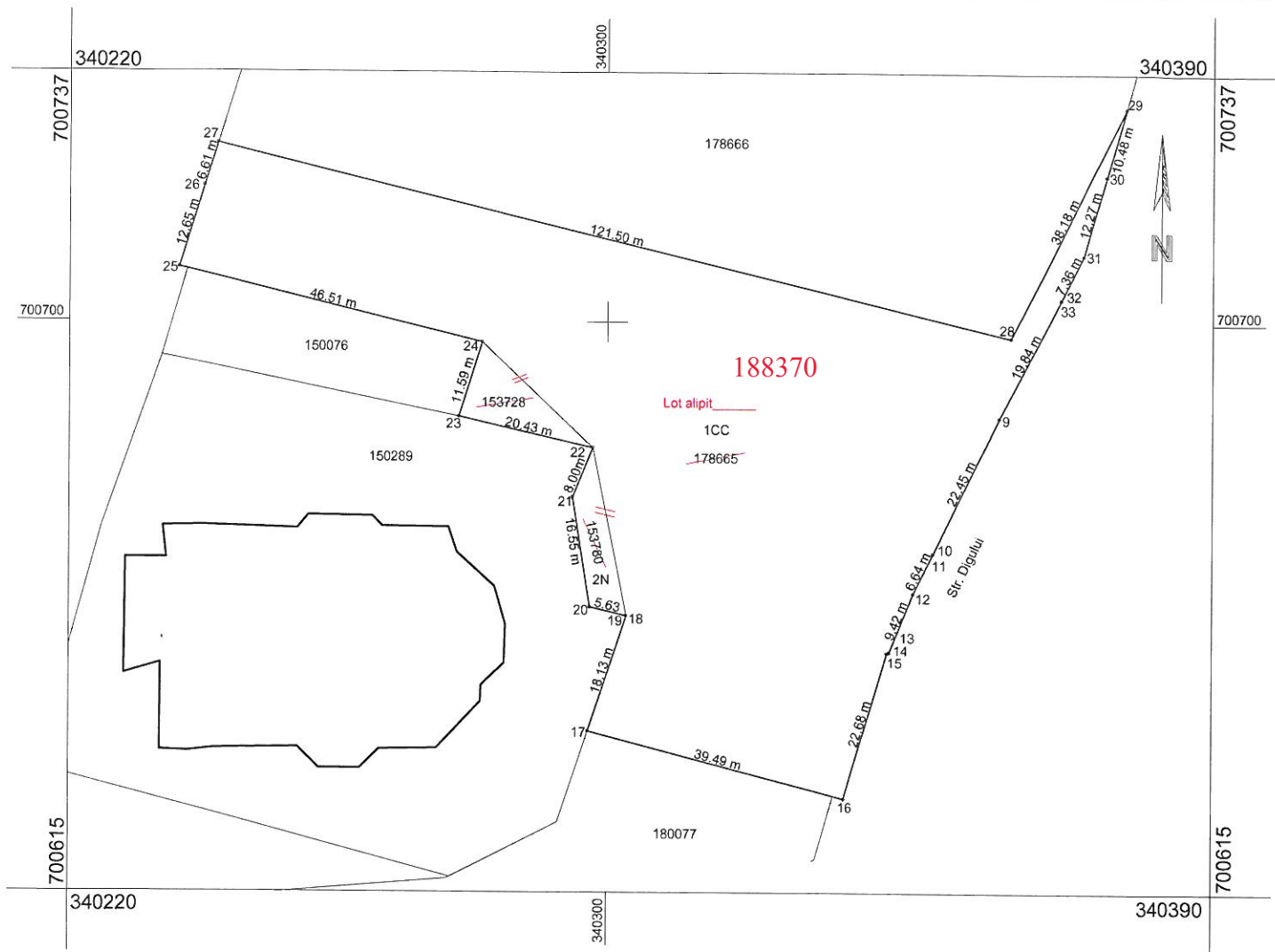

alipire imobil						
Situația actuală (înainte de alipire)				Situația viitoare (după alipire)		
Nr. cad.	Suprafața măsurată (mp)	Categoria de folosință	Descrierea imobilului	Nr. cad.	Suprafața măsurată (mp)	Descrierea imobilului
178665	5018	CC	curți construcții în intravilan mun. Satu Mare	<b>Lot alipit</b> <b>188370</b>	<b>5236</b>	curți construcții și neproductiv în intravilan mun. Satu Mare
153780	100	N	neproductiv în intravilan mun. Satu Mare			
153728	118	CC	curți construcții în intravilan mun. Satu Mare			
<b>Total</b>	<b>5236</b>				<b>5236</b>	
<b>Executant: BUDAI ZSOLT - PETRU</b> Seria RO-SM-E, Nr. 0014/10.11.2010, categoria C SYNTAX S.R.L. Seria RO-B-J, Nr. 2178/16.09.2021, clasa III Confirm executarea măsurătorilor la teren, corectitudinea întocmirii documentației cadastrale și corespondența acesteia cu realitatea din teren Semnătura și ștampila Data ...17.11.2022...				<b>Inspector</b> Confirm introducerea imobilului în baza de date integrată și atribuirea numărului cadastral 88417/21.11.2022 Semnătura și parafa Data..... Ștampila BCPI		

**Plan de amplasament și delimitare a imobilului**  
**Scara 1:1000**

ANEXA NR. 1.35

Nr. cadastral Lot alipit <b>188370</b>	Suprafața măsurată a imobilului (mp) 5236	Adresa imobilului intravilan mun. Satu Mare, jud. Satu Mare
Nr. Cartea Funciară	Unitatea Administrativ Teritorială (UAT) SATU MARE	

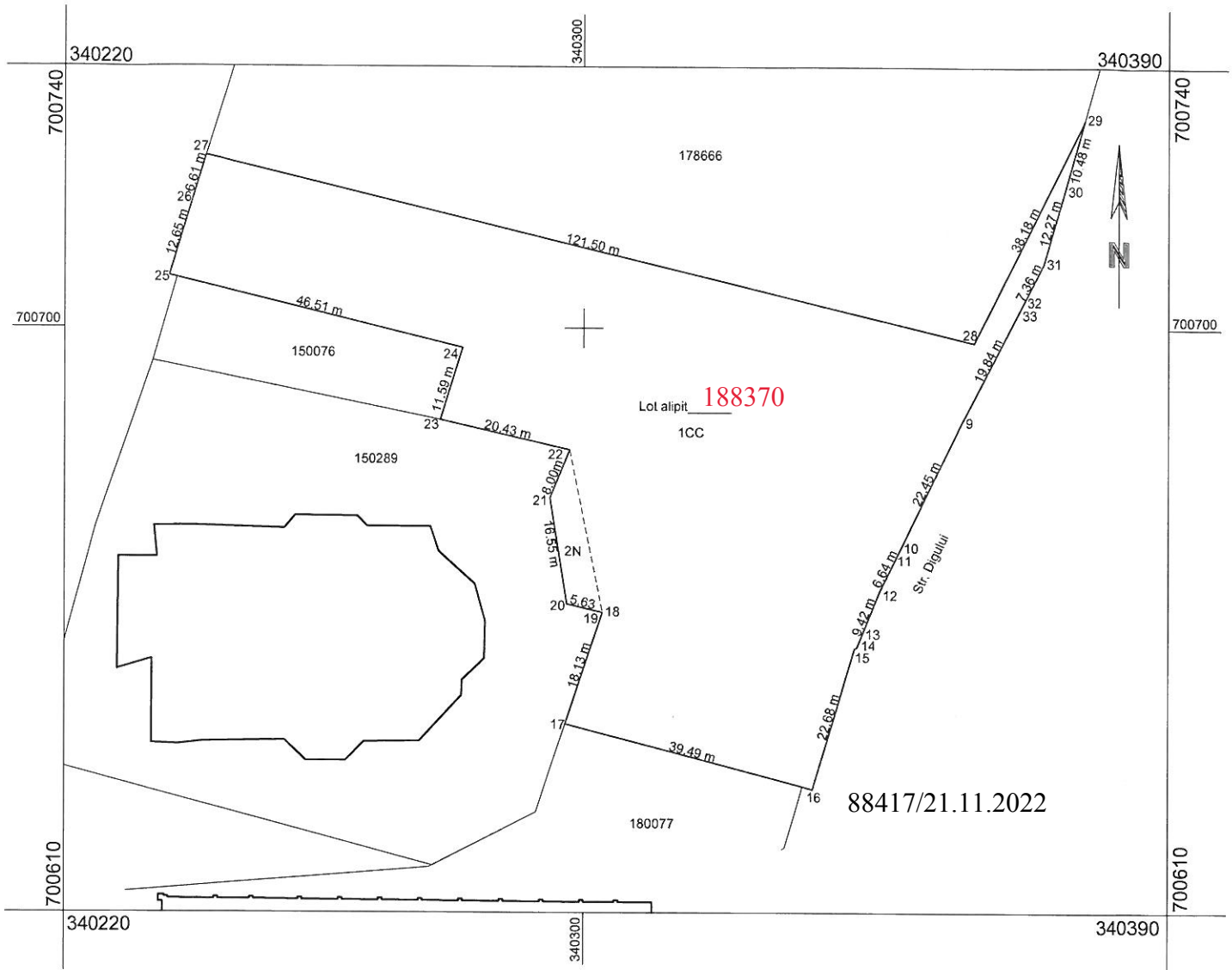

**A. Date referitoare la teren**

Nr. parcelă	Categorie de folosință	Suprafața (mp)	Mențiuni
1	CC	5136	neîmprejmuit
2	N	100	
Total		5236	

**B. Date referitoare la construcții**

Cod	Destinația	Suprafața construită la sol (mp)	Mențiuni
Total			

**Suprafața totală măsurată a imobilului = 5236 mp**  
**Suprafața din act = 5236 mp**

<p><b>Executant: BUDAI ZSOLT - PETRU</b> Seria RO-SM-4, Nr. 0014/10.11.2010, categoria C <b>CERTIFICAT DE ATRIBUIRE</b> DE A SERIA RO-B-J, Nr. 2178/16.09.2021, clasa III Confirmăm executarea măsurătorilor la teren, corectitudinea întocmirii documentației cadastrale și corespondența acesteia cu realitatea din teren. Semnătura și ștampila Data ...17.11.2022...</p>	<p align="center"><b>Inspector</b></p> <p>Confirm introducerea imobilului în baza de date integrată și atribuirea numărului cadastral</p> <p>Semnătura și parafa</p> <p>Data.....</p> <p>Ștampila BCPI</p>
--	--