

Plan de amplasament și delimitare a imobilului Scara 1:1000

ANEXA NR. 16

Nr. cadastral	Suprafața măsurată a imobilului (mp)	Adresa imobilului
Lot 2 189059	239	intravilan mun. Satu Mare, jud. Satu Mare
Nr. Cartea Funciară		
Unitatea Administrativ Teritorială (UAT)		
SATU MARE		



A. Date referitoare la teren		
Nr. parcelă	Categorie de folosință	Suprafața (mp)
1	DR	239
		Total
		239
B. Date referitoare la construcții		
Cod	Destinația	Suprafața construită la sol
		Mențiuni
		Mențiuni

Suprafața totală măsurată a imobilului = 239 mp
Suprafața din act = 239 mp

Execuțant: BUDAI ZSOLT - PETRU
Scriitor: S.M.F. Nr. 0014/10.11.2010, categoria C
DE SINTAX S.R.L. CERTIFICAT
178/10.09.2021
Seria RO-BJ/NE/2178/10.09.2021
BUDAI ZSOLT-PETRU
BUDAI ZSOLT-PETRU
12.04.2021
BUDAI ZSOLT-PETRU
08/3005-0300
CLASA II

Inspector
 Confirma introducerea imobilului în baza de date integrată și atribuirea
 numărului de evidențiere a terenului
BUDAI ZSOLT-PETRU
 Semnătura
 Data: **36896/04.05.2023**

Plan de amplasament și delimitare a imobilului
Scara 1:1000

ANEXA NR. 16

Nr. cadastral Lot 3 189060	Suprafața măsurată a imobilului (mp) 2215	Adresa imobilului intravilan mun. Satu Mare, jud. Satu Mare
Nr. Cartea Funciară	Unitatea Administrativ Teritorială (UAT) SATU MARE	



189060

**Plan de amplasament și delimitare a imobilului cu propunerea de dezlipire
Scara 1:1000**

Nr. cadastral 180645	Suprafața măsurată a imobilului (mp) 4326	Adresa imobilului intravilan mun. Satu Mare, jud. Satu Mare
Nr. Cartea Funciară 180645	Unitatea Administrativă Teritorială (UAT) SATU MARE	

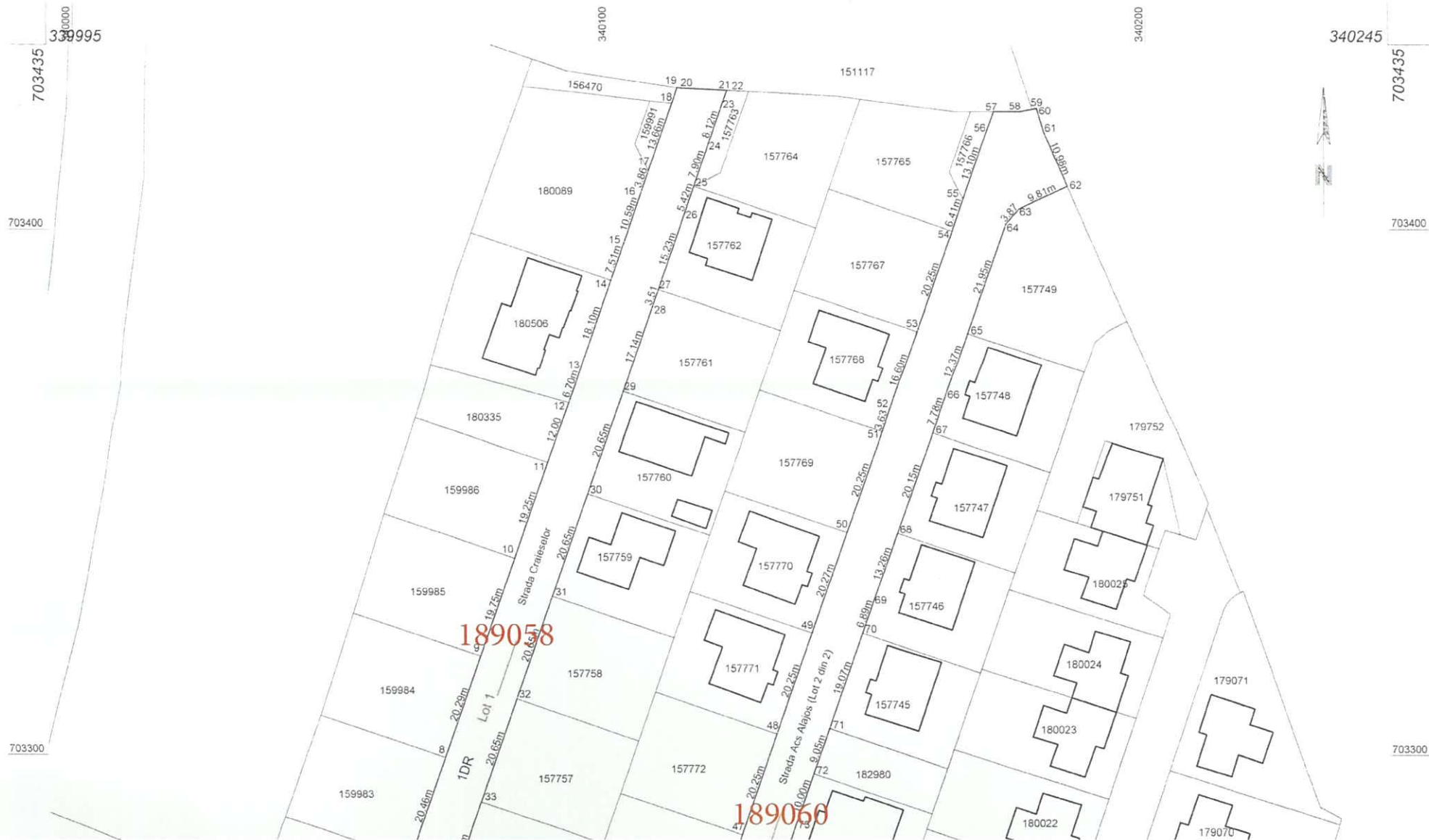

Plan de amplasament și delimitare a imobilului
Scara 1:1000

ANEXA NR. 16

Nr. cadastral Lot I 189058	Suprafața măsurată a imobilului (mp) 1872	Adresa imobilului intravilan mun. Satu Mare, jud. Satu Mare
Nr. Cartea Funciară	Unitatea Administrativ Teritorială (UAT) SATU MARE	

