

**PLAN DE AMPLASAMENT SI DELIMITARE A IMOBILULUI
CU PROPUNEREA DE DEZLIPIRE/ALIPIRE
SCARA:1:1000**

Nr.cadastral 6526/147 L	Suprafata masurata a imobilului 631 mp	Adresa imobilului Intravilan Satu Mare, str. Dunarii nr 03
Cartea Funciara nr. 150567	Unitatea Administrativ Teritoriala (UAT) Satu Mare	

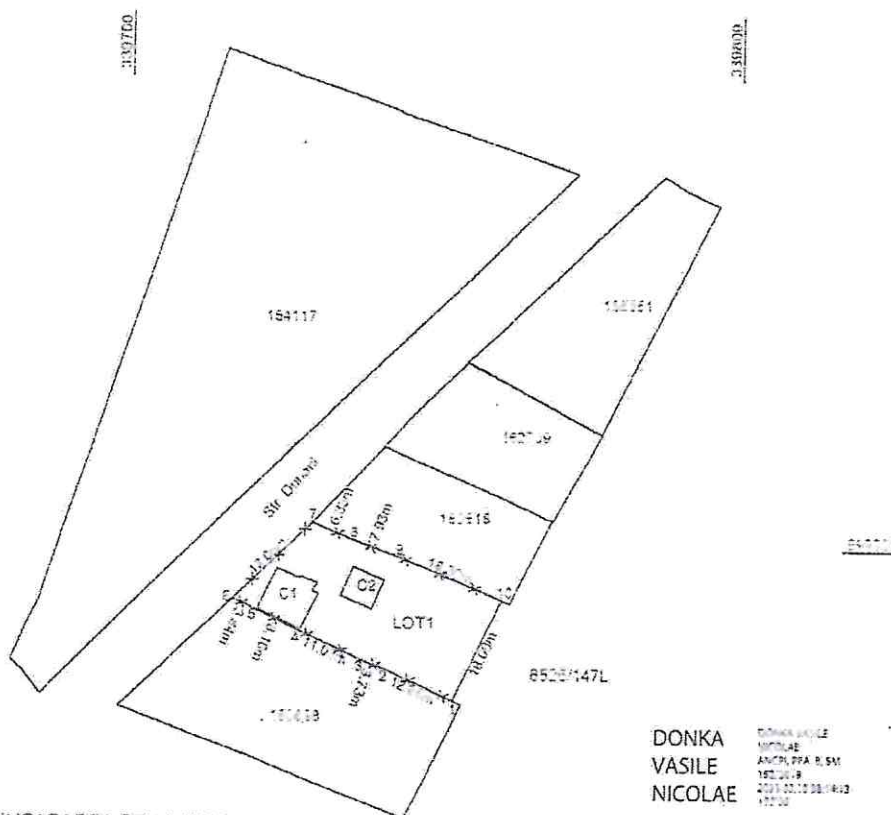

NOTA

SE PROPUNE CUMPARAREA DE LA STATUL ROMAN A TERENULUI IN SUPRAFATA DE 631 MP DIN NR TOP 6526/147L INSCRIS IN CF 150567 SATU MARE

SITUATIA ACTUALA inainte de alipire/dezlipire				SITUATIA VIITOARE dupa alipire/dezlipire			
Nr. cadastral	Suprafata (mp)	Categoria de folosinta	Descrierea imobilului	Nr. cadastral	Suprafata (mp)	Categoria de folosinta	Descrierea imobilului
6526/147L	16234	A	intravilan	LOT1 162723	631	Cc	intravilan
				LOT2 6526/147L			
TOTAL	16234				16234		
Suprafata totala masurata a imobilului= 631 mp				Suprafata din act a imobilului= 16234 mp			
Executant: ing. Donka Vasile categ. B, seria RO_SM_P nr. 152 Confirm executarea masurarilor la teren corectitudinea inco. documentatiei cadastrale si corespondenta acestora cu realitatea din teren semnatura si stampila				Inspector: Confirm introducerea imobilului in baza de date integrata si atribuirea numarului cadastral semnatura si parafa Brigitta- Ildiko Data _____ Medesi			
Data: 27.01.2023				Stampila BCPI			

CALCULUL SUPRAFETELOR

Parcel (LOT1) Cc

No. Pnt.	Outline points coord.		Lengths sides L(i,i+1)
	X [m]	Y [m]	
1	699875.126	339753.397	12.653
2	699880.394	339741.893	3.734
3	699881.635	339738.371	11.026
4	699886.207	339728.338	8.098
5	699889.651	339721.009	3.840
6	699891.256	339717.520	18.055
7	699903.791	339730.515	6.333
8	699901.330	339736.350	7.935
9	699898.585	339743.795	18.803
10	699891.364	339761.156	17.997
A(LOT1)=631.01mp P=108.473m			

