

Plan de situație pentru cumpărare teren

Scara 1 : 1000

Nr. cadastral	Suprafața măsurată a imobilului (mp)	Adresa imobilului
2590	542	loc. Satu Mare, str. Nicolae Iorga, nr. 25

Nr. Carte funciară	Unitatea Administrativ Teritorială (UAT)
155898	mun. Satu Mare

Planul se va utiliza doar in scopul solicitat, respectiv pentru cumpărare și este însoțit de procesul verbal de recepție nr. 670/2019

A.N.C.P.I.
 Oficiu de Cadastru și Publicitate Imobiliară
 Satu Mare
 ★
 Nr. înregistrare 30033 din 20.05.2019
 Verificat și recepționat

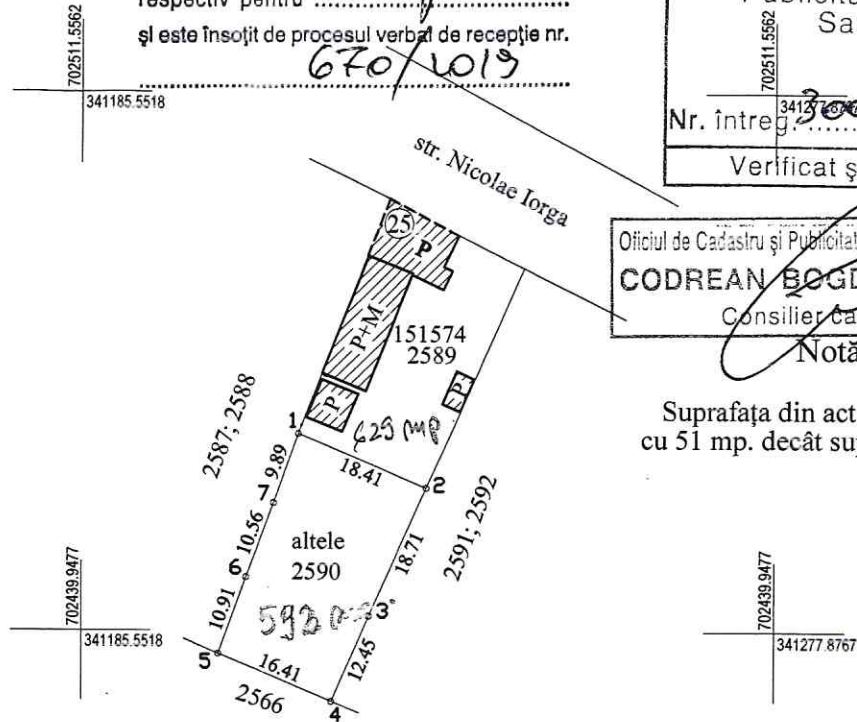

Oficiu de Cadastru și Publicitate Imobiliară Satu Mare
CODREAN BOGDAN ADRIAN
 Consilier cadastru
 Notă:

Suprafața din act este mai mare cu 51 mp. decât suprafața măsurată.

A. Date referitoare la teren

Nr. cadastral	Nr. topografic	Categoria de folosință	Suprafața din măs. (mp.)	Suprafața din act (mp.)	Proprietari
155898	2590	alte	542	593	Statul Român - 1/1
Total	-	-	542	593	

B. Date referitoare la construcții

Cod constr.	Destinația	Suprafața construită la sol (mp.)	Mențiuni
-	-	-	-
-	-	-	-
-	-	-	-
-	-	-	-
Total	-	-	-

Suprafața totală măsurată a imobilului = 542 mp.
 Suprafața din act = 593 mp.

Executant:
 ing. Soponar Radu Mihai
 Confirm executarea măsurătorilor la teren corectitudinea întocmirii documentației cadastrale și corespondența acestora cu realitatea din teren
 Data 13.05.2019



Confirm introducerea imobilului în baza de date integrată și atribuirea numărului cadastral