

# Plan de amplasament și delimitare a imobilului

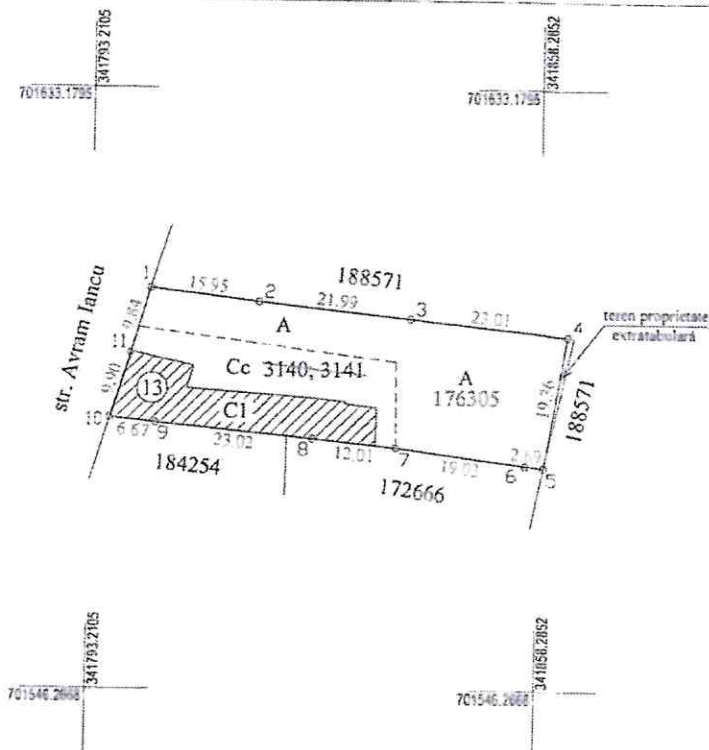

Scara 1 : 1000

|                    |                                      |  |
|--------------------|--------------------------------------|--|
| Nr. topografic     | Suprafața măsurată a imobilului (mp) | Adresa imobilului                        |
| 3140;3141. 176305  | 1187                                 | mun. Satu Mare, str. Avram Iancu, nr. 13 |
| Nr. Carte funciară |                                      | Unitatea Administrativ Teritorială (UAT) |
| 176305             |                                      | mun. Satu Mare                           |



## A. Date referitoare la teren

| Nr. cadastral       | Suprafața măsurată (mp.) | Cat. de folosință | Mențiuni  |
|---------------------|--------------------------|-------------------|---|
| 3140;3141<br>176305 | 673<br>514               | A<br>Cc           | Teren împrejmuit între punctele 1-2,2-3,3-5-6,6-7,7-8,8-9,9-10,10-11 și 11-1. |
| Total               | 1187                     | -                 |   |

## B. Date referitoare la construcții

| Cod constr. | Destinația | Suprafața construită la sol (mp.) | Mențiuni |
|-------------|------------|-----------------------------------|----------|
| C1          | CL         | 249.2                             | Casă     |
| Total       | -          | 249.2                             | -        |

Suprafața totală măsurată a imobilului = 1187 mp.  
Suprafața din act = 1187 mp.

Executant:  
ing. Soponar Radu Mihai

Confirm executarea măsurătorilor la teren, corectitudinea întocmirii documentației cadastrale și corespondența acesteia cu realitatea din teren

Data 03.07.2023

**SOPONA** SOPONAR RADU MIHAI  
**R RADU-** PFA: OCPI SM; B.C. 0004/28.10.2010  
**MIHAI** 2023.08.04 12:32:47 +03'00'



Confirm introducerea imobilului în baza de date integrată și atribuirea numărului cadastral

63861/04.08.2023

**Felicia Stan**

Digitally signed  
by Felicia Stan  
Date: 2023.08.04  
13:13:39 +03'00'