Nr. Proiect: 242/2023

Documentatie cadastrala de prima înregistrare

*al imobilului situat în extravilan mun. Satu Mare,
jud. Satu Mare, înscris în H.C.L. nr./.....
nr. top. 763/13 (Mal stâng)*

Beneficiar :

MUNICIPIUL SATU MARE

Executant:

BUDAI ZSOLT - PETRU

Seria RO-SM-F, Nr. 0014/10.11.2010

SYNTAX S.R.L.

Seria RO-B-J, Nr. 2178/19.06.2021

- septembrie 2023 -

OFICIUL DE CADASTRU ȘI PUBLICITATE IMOBILIARĂ SATU MARE
BIROUL DE CADASTRU ȘI PUBLICITATE IMOBILIARĂ SATU MARE

Nr. de înregistrare/.....

CERERE DE RECEPȚIE ȘI ÎNSCRIERE

Subsemnata **MUNICIPIUL SATU MARE** cu sediul în **mun. Satu Mare, P-ța 25 Octombrie nr. 1, jud. Satu Mare, cod fiscal 4038806**, tel./fax: 0261-807521, e-mail: patrimoniu@primariasm.ro, reprezentat legal prin D-ul Kereskényi Gábor, în calitate de primar, împuternicesc persoana fizică/juridică Budai Zsolt – Petru prin SYNTAX SRL, conform contract/angajament nr. 32267-188, data 19.05.2023, pentru înregistrarea documentației la OCPI Satu Mare și vă rog să dispuneți:

I. OBIECTUL RECEPȚIEI:

X - prima înregistrare în sistemul integrat de cadastru și carte funciară

X - recepție cadastrală și înființare carte funciară

- recepție cu alocare număr cadastral
- înființare carte funciară
- recepție cadastrală și înființare carte funciară pentru imobile situate în regiunile de carte funciară supuse Decretului-lege nr. 115/1938

- actualizare informații cadastrale:

- înscriere construcții
- extindere/radiere construcții
- modificarea limitei de proprietate
- modificarea suprafeței imobilului
- actualizare categorii de folosință/destinații
- re poziționare
- anulare operațiuni cadastrale
- alte informații tehnice cu privire la imobil

- înregistrare în planul cadastral a imobilelor situate în regiunile de carte funciară supuse Decretului- lege nr. 115/1938

- înregistrare în planul cadastral
- înregistrare în planul cadastral și efectuarea altor operațiuni
- înregistrare în planul cadastral și înscriere construcție
- înregistrare în planul cadastral și extindere/radiere construcție

- documentația de identificare a amplasamentului imobilului situat pe un alt UAT

- documentație de atribuire număr cadastral
- documentație pentru dezlipire/alipire teren

- documentație de primă înregistrare UI

- documentație pentru apartamentare
- documentație pentru dezlipire/alipire UI

- documentație pentru reapartamentare

- documentație pentru mansardare
- documentație pentru supraetajare

- documentație pentru descrierea dezmembrămintelor dreptului de proprietate

- documentație pentru reconstituirea cărții funciare pierdute, distruse sau sustrase

- îndreptarea erorii materiale a persoanei autorizate

II. OBIECTUL ÎNSCRIERII:

X - întabularea *).... H.C.L. nr.

- înscrierea provizorie **).....
- notarea ***).....
- radierea ****).....
- îndreptarea erorii materiale*****).....

IMOBILUL: UAT_SATU MARE_

Adresă imobil							Nr. CF/ Nr. cad (IE)
Localitate	Strada (Tarla)	Număr (Parcelă)	Bloc	Scara	Etaj	Ap.	
SATU MARE	EXTRAVILAN	Top. 763/13 (Mal stâng)					H.C.L. nr.

ACTUL JURIDIC care justifică cererea, anexat în original sau în copie legalizată : *Doc. cad. prima înscriere, H.C.L. nr.*
Certificat de atestare poziții din inventar, Certificat fiscal

Solicita comunicarea răspunsului:

- prin poștă;
- la sediul biroului teritorial;
- prin fax nr.....;
- prin e-mail

X Online în sistemul integrat de cadastru și carte funciară.....

Persoana care păstrează originalul sau copia legalizată a înscrisurilor certificate în condițiile art. 28¹ alin (2) din Legea nr. 7/1996, republicată cu modificările și completările ulterioare*****), este:

... SYNTAX SRL ...

(Se completează numele și prenumele solicitantului/deponentului.)

Semnătura proprietarului/persoanei interesate

MUNICIPIUL SATU MARE.....

Serviciu achitat cu chitanța nr. . *****	Data	Suma	Cod serviciu



Prin semnarea prezentei cereri mă oblig să respect dispozițiile Legii nr. 190/2018 privind măsuri de punere în aplicare a Regulamentului (UE) 2016/679 și ale Regulamentului (UE) nr. 679/2016 al Parlamentului European și al Consiliului din 27 aprilie 2016 privind protecția persoanelor fizice în ceea ce privește prelucrarea datelor cu caracter personal și privind libera circulație a acestor date și de abrogare a Directivei 95/46/CE (Regulamentul general privind protecția datelor), în sensul nedivulgării informațiilor cu caracter personal despre care am luat cunoștință.

Notă: Oficiul de Cadastru și Publicitate Imobiliară, instituție publică cu personalitate juridică aflată în subordinea Agenției Naționale de Cadastru și Publicitate Imobiliară, prelucrează date cu caracter personal furnizate de dumneavoastră: nume, prenume, serie și număr act de identitate, cod numeric personal, adresa poștală etc.

Datele cu caracter personal sunt prelucrate de către operator în vederea îndeplinirii competențelor legale privind evidențele de cadastru și carte funciară și pot fi comunicate numai destinatarilor abilitați prin acte normative (Codul civil, Codul de procedură civilă, Codul fiscal, alte legi speciale), inclusiv organelor de poliție, parchetelor, instanțelor sau altor autorități publice, în condițiile legii. În acest sens vă informăm și vă asigurăm că am luat măsuri tehnice și organizatorice adecvate pentru protejarea datelor dumneavoastră.

În exercitarea drepturilor dumneavoastră prevăzute de Regulamentul nr. 679/2016 privind protecția persoanelor fizice în ceea ce privește prelucrarea datelor cu caracter personal și privind libera circulație a acestor date, dar și pentru orice alte informații suplimentare legate de protecția datelor cu caracter personal vă puteți adresa responsabilului cu protecția datelor, la adresa rdp_satu-mare@ancpi.ro*, formulând o cerere scrisă, datată și semnată sau la telefon: 0261-714262.*****).

*) Drept de proprietate, uz, uzufruct, abitație, servitute, concesiune, ipotecă, privilegiu etc

**) Act sub condiție suspensivă, hotărâre judecătorească nedefinitivă

***) Incapacitate, locațiunea, preemțiunea, promisiunea de înstrăinare, schimbarea rangului ipotecii, acțiuni în justiție asupra imobilului în cauză, orice alte fapte sau drepturi personale, etc.

****) Drepturi reale, ipotecă, privilegiu.

*****) Se va completa una din variantele de comunicare.

*****) Se va menționa eroarea materială.

*****) Se completează cu datele corespunzătoare responsabilului cu protecția datelor desemnat la nivelul fiecărui OCPI.

*****) Mențiunea nu este obligatorie pentru actele autentice instrumentate de biroul notarial deponent care au termen de păstrare permanent.

**OFICIUL DE CADASTRU ȘI PUBLICITATE IMOBILIARĂ SATU MARE
BIROUL DE CADASTRU ȘI PUBLICITATE IMOBILIARĂ SATU MARE**

DECLARAȚIE

Subsemnata **MUNICIPIUL SATU MARE** cu sediul în municipiul **SATU MARE**, **P-ța 25 Octombrie nr. 1, jud. Satu Mare, CUI 4038806**, reprezentat legal prin **Kereskényi Gábor** în calitate de primar, prin prezenta declar pe propria răspundere, în calitate de proprietar al imobilului, situat în **extravilan mun. Satu Mare, înscris în H.C.L. nr., nr. top. 763/13 (Mal stâng)** sub sancțiunile prevăzute de Codul penal, cu privire la falsul în declarații, că:

- am indicat persoanei autorizate limitele și vecinii imobilului, în vederea întocmirii documentației cadastrale;
- am fost informat(ă) și solicit înscrierea în evidențele de cadastru și carte funciară a suprafeței rezultate din măsurători de **1923 mp**, comunicată de persoana autorizată;
- am fost informat(ă) și sunt de acord cu poziționarea incertă a imobilului și a consecințelor ce decurg din acest lucru;
- am adus la cunoștința tuturor proprietarilor informațiile mai sus menționate, aceștia fiind de acord cu întocmirea documentației și înregistrarea ei la OCPI;
- imobilul nu se află în litigiu / **se află în litigiu** - cu imobilul ID ...-----, nr. dosar....., instanța..... obiect.....;

Îmi asum întreaga răspundere pentru punerea la dispoziția persoanei autorizate **SYNTAX S.R.L. prin Budai Zsolt-Petru/** autorizație clasa **III**, seria **RO-B-J**, nr. **2178/16.09.2021**, a următoarelor acte doveditoare ale dreptului de proprietate **H.C.L. nr.** în vederea identificării limitelor bunului imobil măsurat, pentru executarea documentației cadastrale, participând la măsurătoare.

Data: **26.09.2023**

**Proprietar/posesor/deținător/
reprezentant legal/moștenitor
MUNICIPIUL SATU MARE**

.....
(semnătură)



.....
(semnătura)

Prin semnarea prezentei cereri mă oblig să respect dispozițiile Legii nr. 190/2018 privind măsuri de punere în aplicare a Regulamentului (UE) 2016/679 și ale Regulamentului (UE) nr. 679/2016 al Parlamentului European și al Consiliului din 27 aprilie 2016 privind protecția persoanelor fizice în ceea ce privește prelucrarea datelor cu caracter personal și privind libera circulație a acestor date și de abrogare a Directivei 95/46/CE (Regulamentul general privind protecția datelor), în sensul nedivulgării informațiilor cu caracter personal despre care am luat cunoștință.

Notă: Oficiul de Cadastru și Publicitate Imobiliară, instituție publică cu personalitate juridică aflată în subordinea Agenției Naționale de Cadastru și Publicitate Imobiliară, prelucrează date cu caracter personal furnizate de dumneavoastră: nume, prenume, serie și număr act de identitate, cod numeric personal, adresa poștală etc.

Datele cu caracter personal sunt prelucrate de către operator în vederea îndeplinirii competențelor legale privind evidențele de cadastru și carte funciară și pot fi comunicate numai destinatarilor abilitați prin acte normative (Codul civil, Codul de procedură civilă, Codul fiscal, alte legi speciale), inclusiv organelor de poliție, parchetelor, instanțelor sau altor autorități publice, în condițiile legii. În acest sens vă informăm și vă asigurăm că am luat măsuri tehnice și organizatorice adecvate pentru protejarea datelor dumneavoastră.

În exercitarea drepturilor dumneavoastră prevăzute de Regulamentul nr. 679/2016 privind protecția persoanelor fizice în ceea ce privește prelucrarea datelor cu caracter personal și privind libera circulație a acestor date, dar și pentru orice alte informații suplimentare legate de protecția datelor cu caracter personal vă puteți adresa responsabilului cu protecția datelor, la adresa rdp_satu-mare@ancpi.ro*, formulând o cerere scrisă, datată și semnată sau la telefon: 0261-714262.*****),

*)Se completează cu datele corespunzătoare responsabilului cu protecția datelor desemnat la nivelul fiecărui OCPI

Plan de amplasament și delimitare a imobilului
Scara 1:2000

ANEXA NR. 16

Nr. cadastral	Suprafața măsurată a imobilului (mp)	Adresa imobilului
	1923	extravilan mun. Satu Mare. Jud. Satu Mare. (nr.top. 763/13)
Nr. Cartea Funciară	Unitatea Administrativ Teritorială (UAT)	
	SATU MARE	

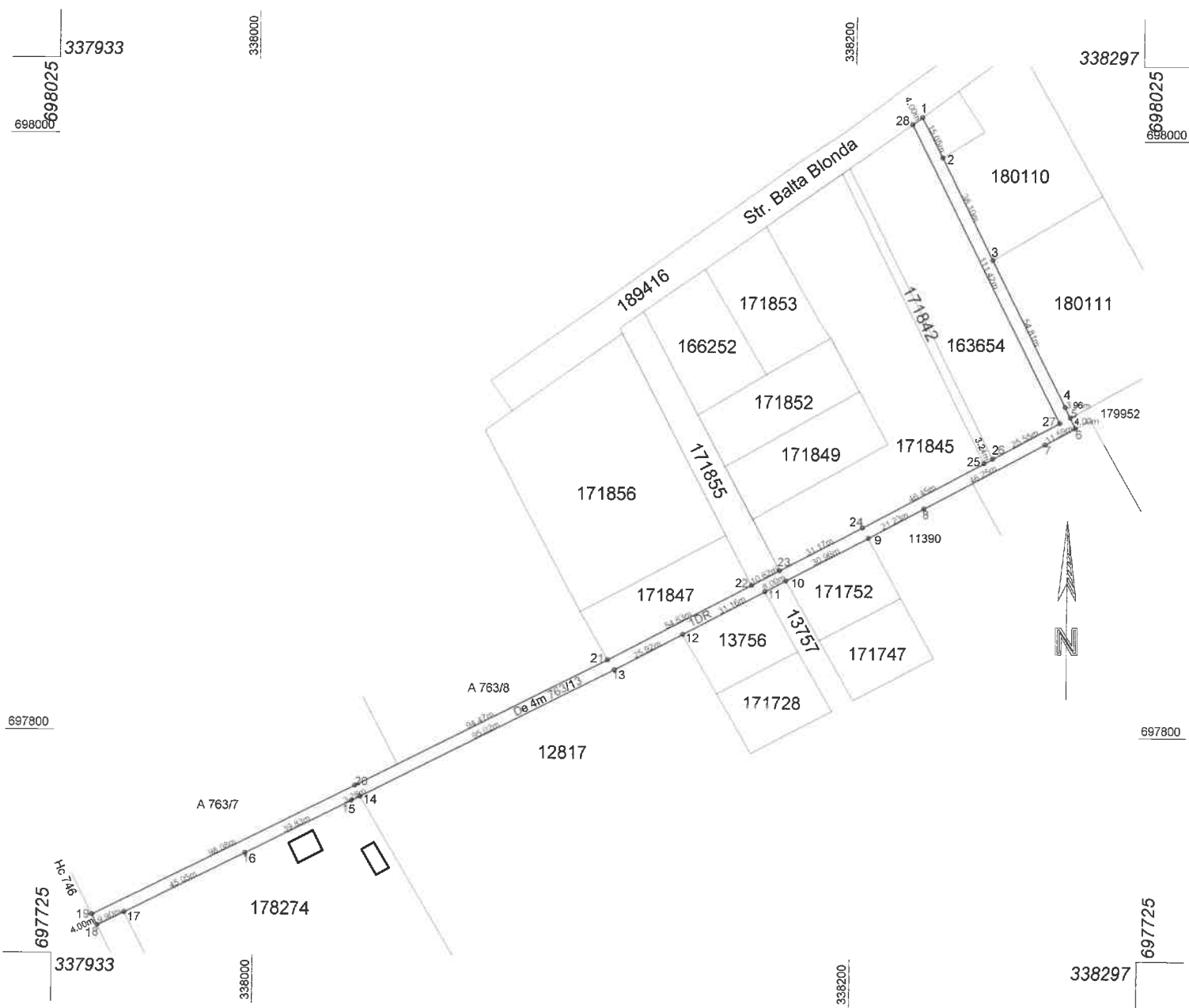

A. Date referitoare la teren			
Nr. parcelă	Categorie de folosință	Suprafața (mp)	Mențiuni
1	DR	1923	împrejmuit parțial cu gard între pct. 1÷4, pct. 6÷7, pct. 8÷10, pct. 11÷12 respectiv pct. 15÷16
Total		1923	
B. Date referitoare la construcții			
Cod	Destinația	Suprafața construită la sol (mp)	Mențiuni
Total			
Suprafața totală măsurată a imobilului = 1923 mp			
Suprafața din act = 1923 mp			
Executanți: BUDAI ZSOLT și PETRU Seria RO-SM-F, Nr. 0014/10.11.2010, categoria C SYNTAX S.R.L. Seria RO-B-J, Nr. 2178/16.09.2021, clasa III Confirma executarea măsurătorilor la teren în conformitate cu realitatea din documentația cadastrală și corespundența acestora cu realitatea din teren. Semnătura Data ...26.09.2023			Inspector Confirm introducerea imobilului în baza de date integrată și atribuirea numărului cadastral Semnătura și parafa Data..... Ștampila BCPI