

Plan de amplasament și delimitare a imobilului cu propunerea de dezmembrare

Scara 1 : 500

Nr. topografic	Suprafața măsurată a imobilului (mp)	Adresa imobilului
4750/8; 4750/10	662	mun. Satu Mare, str. Clujului, nr. 1
Nr. Carte funciară		Unitatea Administrativ Teritorială (UAT)
180326		mun. Satu Mare

NOTĂ:

Parcela cu nr. top. 4750/8 din CF nr. 180326, se află în folosința fam. Horvath Attila și soția Horvath Ivett, proprietari ai terenului cu nr. top. 4749/3 din CF nr. 153613.

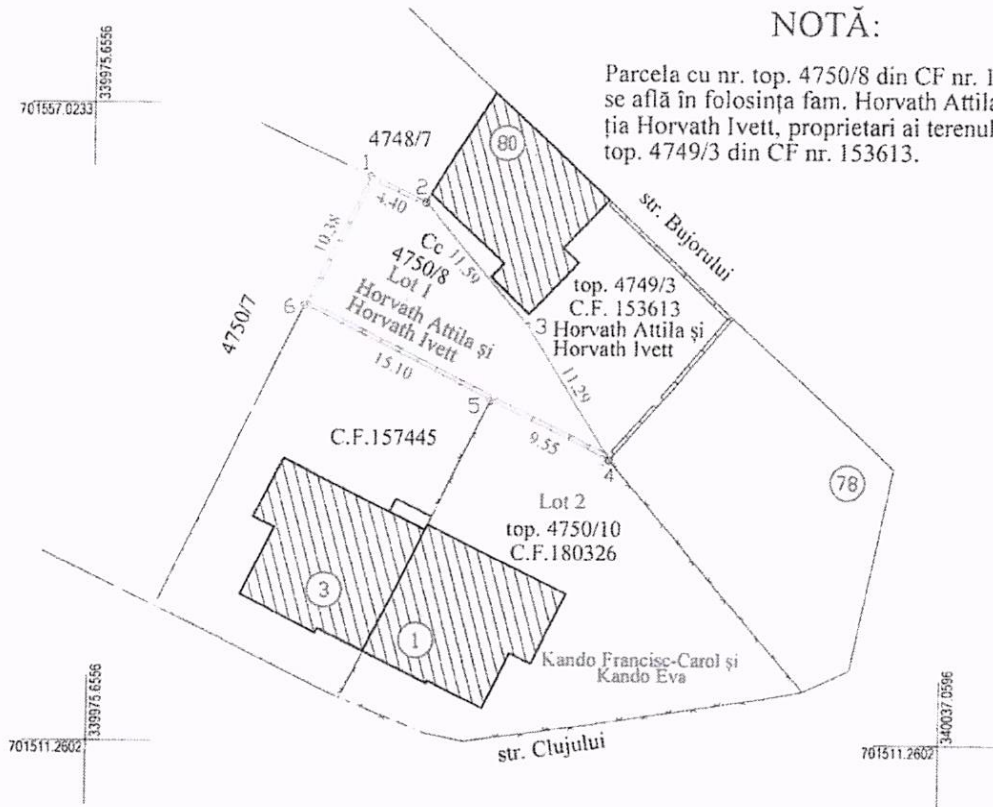

Dezmembrare imobil

Situatia actuală (înainte de dezmembrare)					Situatia viitoare (după dezmembrare)			
Nr. C.F.	Nr. topografic	Suprafața măsurată (mp.)	Cat. de folosință	Descriere imobil	Nr. cad.	Suprafața măsurată (mp.)	Cat. de folosință	Descriere imobil
180326	4750/8	162	Cc	teren împrejmuit	Lot 1 187507 4750/8	162	Cc	Teren împrejmuit parțial cu garduri din plăci de beton. Teren aflat în folosința fam. Horvath Attila și soția Horvath Ivett
	4750/10	500	Cc	parțial	Lot 2 4750/10	500	Cc	Teren împrejmuit cu garduri din plăci de beton și sârmă. Teren aflat în folosința fam. Kando Francisc-Carol și soția Kando Eva
-	-	-	-	-	-	-	-	-
-	-	-	-	-	-	-	-	-
Total		662	-	-	Total	662	-	-

Executant:
ing. Soporan Radu Mihai

Confirm executarea măsurătorilor la teren corectitudinea întocmirii documentației cadastrale și corespondența acesteia cu realitatea din teren

Data 16.05.2022

**SOPONAR
RADU-
MIHAI**

SOPONAR RADU-
MIHAI
PFA: OCPI SM; B.C.
0004/28.10.2010
2022.06.04 21:24:23
+03'00'



Confirm introducerea imobilului în baza de date integrată și atribuirea numărului cadastral

43508/06.06.2022

**Felicia
Stan**

Digitally signed
by Felicia Stan
Date: 2022.06.24
10:14:40 +03'00'