

Plan de amplasament și delimitare a imobilului
Scara 1:2000

ANEXA NR. 1.35 la regulament

Nr. Cadastral	Suprafața măsurată a imobilului (mp)	Adresa imobilului
	3562	intravilan mun. Satu Mare, Str. Câmpului, Jud. Satu Mare
Nr. Cartea Funciară		Unitatea Administrativ Teritorială (UAT)
		SATU MARE

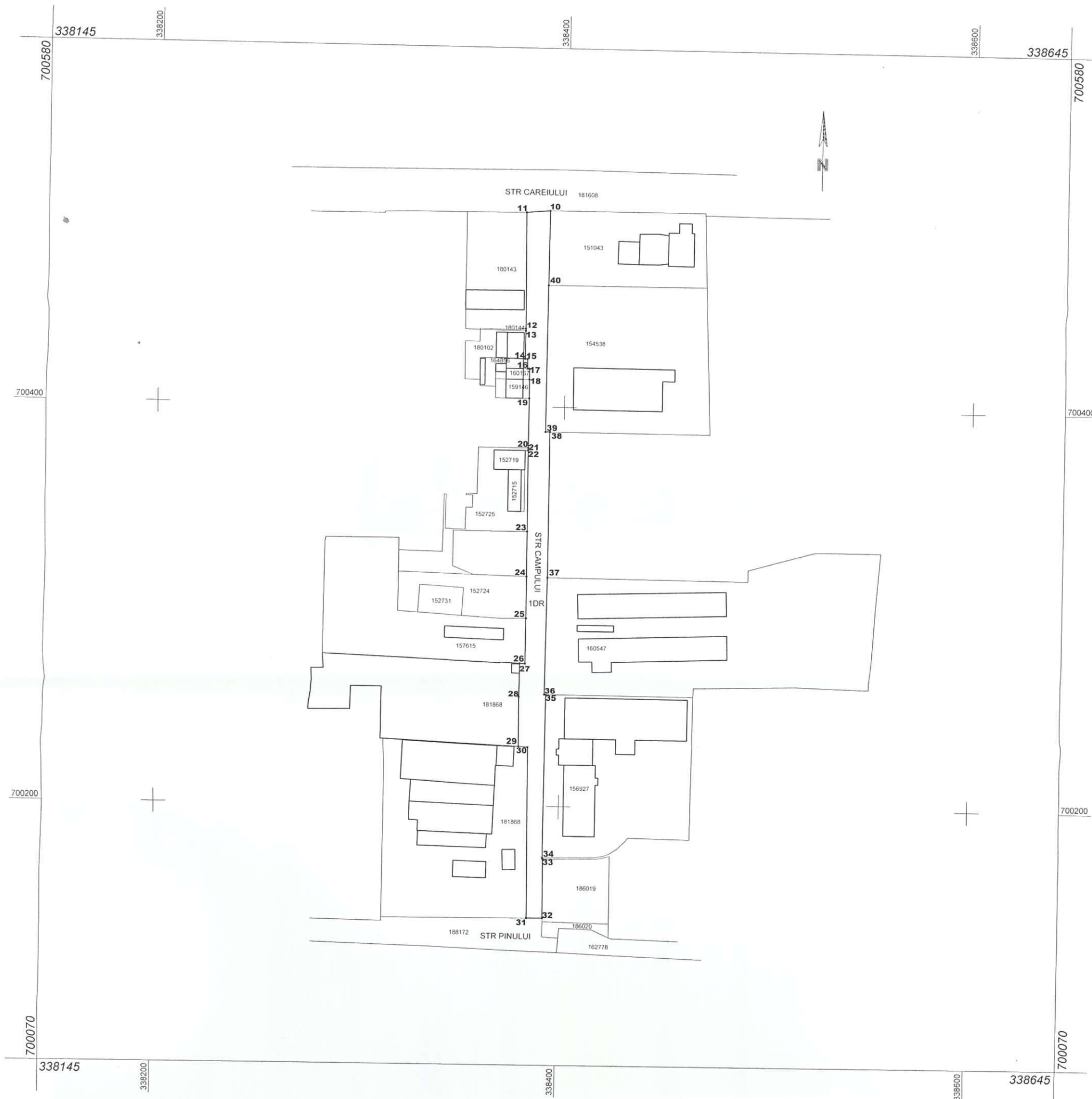

A. Date referitoare la teren

Nr. parcelă	Categorie de folosință	Suprafața (mp)	Mențiuni
I	DR	3562	STRADA CÂMPULUI
Total		3562	

B. Date referitoare la construcții

Cod	Destinația	Suprafața construită la sol (mp)	Mențiuni
Total			

Suprafața totală măsurată a imobilului = 3562 mp
Suprafața din act = 3562 mp

Executanți: **BUDAI ZSOLT** și **PERU PETER**
Seriile RO-SME, Nr. 0014/30.11.2010 și RO-SME-F, Nr. 0014/10.11.2010
Seriile RO-B, Nr. 2178/16.09.2021 și RO-B, Nr. 2178/16.09.2021
Seriile RO-SM-F, Nr. 0014/10.11.2010 și RO-SM-F, Nr. 0014/10.11.2010
Confirm executarea măsurătorilor la teren, corectitudinea întocmirii documentației cadastrale și corespondența acestora cu realitatea din teren.
Semnătura și ștampila
Data: 20.01.2023...



Inspector

Confirm introducerea imobilului în baza de date integrată și atribuirea numărului cadastral

Semnătura și parafa
Data.....
Ștampila BCPI