Nr. Proiect: 14/2023

**Documentație cadastrală
de prima înscriere**

*al imobilului situat în extravilan U.A.T. Satu Mare,
jud. Satu Mare, înscris în H.C.L. nr. /
nr. top. 1670/13, cu observația: „CIMITIR”*

Beneficiar :

MUNICIPIUL SATU MARE

Executant:

BUDAI ZSOLT - PETRU

Seria RO-SM-F, Nr. 0014/10.11.2010

SYNTAX S.R.L.

Seria RO-B-J, Nr. 2178/16.09.2021

- ianuarie 2023 -

CERERE DE RECEPȚIE ȘI ÎNSCRIERE

Subsemnata **MUNICIPIUL SATU MARE** cu sediul în mun. Satu Mare, P-ța 25 Octombrie nr. 1, jud. Satu Mare, cod fiscal 4038806, tel./fax ...0261-807521...e-mail: ...patrimoniu@primariasm.ro..., reprezentat legal prin D-ul Kereskényi Gábor, în calitate de primar, împuternicesc persoana fizică/juridică ...Budai Zsolt – Petru prin SYNTAX SRL..., conform contract/angajament nr...54149-681...data...27.09.2022....., pentru înregistrarea documentației la OCPI Satu Mare și vă rog să dispuneți:

I. OBIECTUL RECEPȚIEI:

- prima înscriere

- actualizare informații cadastrale:
 - înscriere/radiere construcții
 - modificarea limitei de proprietate
 - modificarea suprafeței imobilului
 - actualizare categorii de folosință/destinații
 - re poziționare
 - alte informații tehnice cu privire la imobil
- documentația de identificare a amplasamentului imobilului situat pe un alt UAT
- documentație de atribuire număr cadastral
- documentație pentru dezlipire/alipire teren
- documentație de prima înregistrare UI
- documentație pentru apartamentare
 - documentație pentru dezlipire/alipire UI
- documentație pentru reaptamentare
- documentație pentru mansardare
- documentație pentru descrierea dezmembrămintelor dreptului de proprietate
- documentație pentru reconstituirea cărții funciare pierdute, distruse sau sustrase

II. OBIECTUL ÎNSCRIERII:

- intabularea * H.C.L. nr.
- înscrierea provizorie **
- notarea ***
- radierea ****

IMOBILUL: UAT SATU MARE

Adresă imobil							Nr. CF/ Nr. cad (IE)
Localitate	Strada (Tarla)	Număr (Parcelă)	Bloc	Scara	Etaj	Ap.	
Satu Mare	EXTRAVILAN	1670/13					H.C.L. Nr...../.....

ACTUL JURIDIC care justifică cererea, anexat în original sau în copie legalizată : *Doc. cad. prima înscriere, H.C.L. nr....., Certificat de atestare poziții din inventar, Certificat fiscal*

Notă: Originalul / copia legalizată a documentelor anexate cererii se păstrează permanent la:

- solicitant, respectiv dl / dna.....
- deponent, respectiv dl / dna...SYNTAX SRL...

Solicite comunicarea răspunsului:

- prin poștă
- ONLINE – RGI / ETERRA
- fax nr.....

Semnătura proprietarului/persoanei interesate

...MUNICIPIUL SATU MARE.....

Serviciu achitat cu chitanța nr.	Data	Suma



Oficiul de Cadastru și Publicitate Imobiliară prelucrează date cu caracter personal furnizate de dumneavoastră prin mijloace automatizate, în scopul efectuării înscrierilor în sistemul integrat de cadastru și carte funciară sau în vederea eliberării copiilor de pe documentele din arhivă. Informațiile înregistrate sunt destinate utilizării de către operator și sunt comunicate numai destinatarilor abilitați prin lege (Codul civil, legi speciale), inclusiv organelor de poliție, parchetelor, instanțelor, altor autorități publice. Conform Legii nr. 677/2001 pentru protecția persoanelor cu privire la prelucrarea datelor cu caracter personal și libera circulație a datelor personale care vă privesc, în limitele prevăzute de art. 15 din Legea nr. 677/2001, cu modificările și completările ulterioare. Totodată, aveți dreptul să vă opuneți prelucrării Publicitate Imobiliară cu o cerere scrisă, datată și semnată. De asemenea, vă este recunoscut dreptul de a vă adresa justiției.

*) Drept de proprietate, uz, uzufruct, abitație, servitute, concesiune, ipotecă, privilegiu etc. **) Act sub condiție suspensivă, hotărâre judecătorească nedefinitivă.

***) Incapacitate, locațiunea, preemțiunea, promisiunea de înstrăinare, schimbarea rangului ipotecii, acțiuni în justiție asupra imobilului în cauză, orice alte fapte sau drepturi personale etc.

****) Drepturi reale, ipotecă, privilegiu. *****) Se va completa una din variantele de comunicare

Nota: Oficiul de Cadastru și Publicitate Imobiliară, instituție publică cu personalitate juridică aflată în subordinea Agenției Naționale de Cadastru și Publicitate Imobiliară, prelucrează date cu caracter personal furnizate de dumneavoastră: nume, prenume, serie și număr act de identitate, cod numeric personal, adresa poștală etc. Datele cu caracter personal sunt prelucrate de către operator în vederea îndeplinirii competențelor legale privind evidențele de cadastru și carte funciară și pot fi comunicate numai destinatarilor abilitați prin acte normative (Codul civil, Codul de procedură civilă, Codul fiscal, alte legi speciale), inclusiv organelor de poliție, parchetelor, instanțelor sau altor autorități publice, în condițiile legii. În acest sens vă informăm și vă asigurăm că am luat măsuri tehnice și organizatorice adecvate pentru protejarea datelor dumneavoastră.

În exercitarea drepturilor dumneavoastră prevăzute de Regulamentul nr. 679/2016 privind protecția persoanelor fizice în ceea ce privește prelucrarea datelor cu caracter personal și privind libera circulație a acestor date, dar și pentru orice alte informații suplimentare legate de protecția datelor cu caracter personal vă puteți adresa responsabilului cu protecția datelor, la adresa rdp_satu-mare@anepi.ro, formulând o cerere scrisă datată și semnată sau la telefon: 0743504054.

OFICIUL DE CADASTRU ȘI PUBLICITATE IMOBILIARĂ SATU MARE
 BIROUL DE CADASTRU ȘI PUBLICITATE IMOBILIARĂ SATU MARE

DECLARAȚIE

Subsemnata **MUNICIPIUL SATU MARE** cu sediul în municipiul **SATU MARE, P-ța 25 Octombrie nr. 1, jud. Satu Mare, CUI 4038806**, reprezentat legal prin **Kereskényi Gábor** în calitate de primar, prin prezenta declar pe propria răspundere, în calitate de proprietar al imobilului, situat în **extravilan U.A.T. Satu Mare, jud. Satu Mare, cu observația „CIMITIR”, cu nr. top. 1670/13, înscris în H.C.L. nr. /**, sub sancțiunile prevăzute de Codul penal, cu privire la falsul în declarații, că:

- am indicat persoanei autorizate limitele și vecinii imobilului, în vederea întocmirii documentației cadastrale;
- am fost informat și solicit înscrierea în evidențele de cadastru și carte funciară a suprafeței rezultate din măsurători de ...**4020**... mp, comunicată de persoana autorizată;
- am fost informat și sunt de acord cu poziționarea incertă a imobilului și a consecințelor ce decurg din acest lucru;
- am adus la cunoștința tuturor proprietarilor informațiile mai sus menționate, aceștia fiind de acord cu întocmirea documentației și înregistrarea ei la OCPI
- imobilul nu se află în litigiu / ~~se află în litigiu~~ - cu imobilul ID ...-----, nr. dosar...-----, instanța...----- obiect...-----
- titularii drepturilor reale asupra imobilelor vecine,, au fost convocați și nu s-au prezentat la convocare.

Îmi asum întreaga răspundere pentru punerea la dispoziția persoanei autorizate **SYNTAX S.R.L. prin Budai Zsolt-Petru... / autorizație clasa...III...seria...RO-B-J...nr...2178/16.09.2021...** a următoarelor acte doveditoare ale dreptului de proprietate ... **H.C.L. /**, în vederea identificării limitelor bunului imobil măsurat, pentru executarea documentației cadastrale, participând la măsurătoare.

Data12.01.2023.....

Proprietar:

...MUNICIPIUL SATU MARE...

.....
 (semnătură)



Oficiul de Cadastru și Publicitate Imobiliară prelucrează date cu caracter personal furnizate de dumneavoastră prin mijloace automatizate, în scopul efectuării înscrierilor în sistemul integrat de cadastru și carte funciară sau în vederea eliberării copiilor de pe documentele din arhivă.
 Informațiile înregistrate sunt destinate utilizării de către operator și sunt comunicate numai destinatarilor abilitați prin lege (Codul civil, legi speciale), inclusiv organelor de poliție, parchetelor, instanțelor, altor autorități publice.
 Conform Legii nr. 677/2001 pentru protecția persoanelor cu privire la prelucrarea datelor cu caracter personal și libera circulație a acestor date, cu modificările și completările ulterioare, beneficiați de dreptul de acces, de intervenție asupra datelor și de dreptul de a nu fi supus unei decizii individuale. Totodată, aveți dreptul să vă opuneți prelucrării datelor personale care vă privesc, în limitele prevăzute de art. 15 din Legea nr. 677/2001, cu modificările și completările ulterioare. Pentru exercitarea acestor drepturi, vă puteți adresa la Oficiul de Cadastru și Publicitate Imobiliară cu o cerere scrisă, datată și semnată. De asemenea, vă este recunoscut dreptul de a vă adresa justiției.

Nota:

Oficiul de Cadastru și Publicitate Imobiliară, instituție publică cu personalitate juridică aflată în subordinea Agenției Naționale de Cadastru și Publicitate Imobiliară, prelucrează date cu caracter personal furnizate de dumneavoastră: nume, prenume, serie și număr act de identitate, cod numeric personal, adresa poștală etc.
 Datele cu caracter personal sunt prelucrate de către operator în vederea îndeplinirii competențelor legale privind evidențele de cadastru și carte funciară și pot fi comunicate numai destinatarilor abilitați prin acte normative (Codul civil, Codul de procedură civilă, Codul fiscal, alte legi speciale), inclusiv organelor de poliție, parchetelor, instanțelor sau altor autorități publice, în condițiile legii. În acest sens vă informăm și vă asigurăm că am luat măsuri tehnice și organizatorice adecvate pentru protejarea datelor dumneavoastră.

Plan de amplasament și delimitare a imobilului
Scara 1:2000

ANEXA NR. 1.35 la regulament

Nr. cadastral	Suprafața măsurată a imobilului (mp)	Adresa imobilului
	4020	extravilan U.A.T. Satu Mare, jud. Satu Mare
Nr. Cartea Funciară	Unitatea Administrativ Teritorială (UAT)	
	SATU MARE	

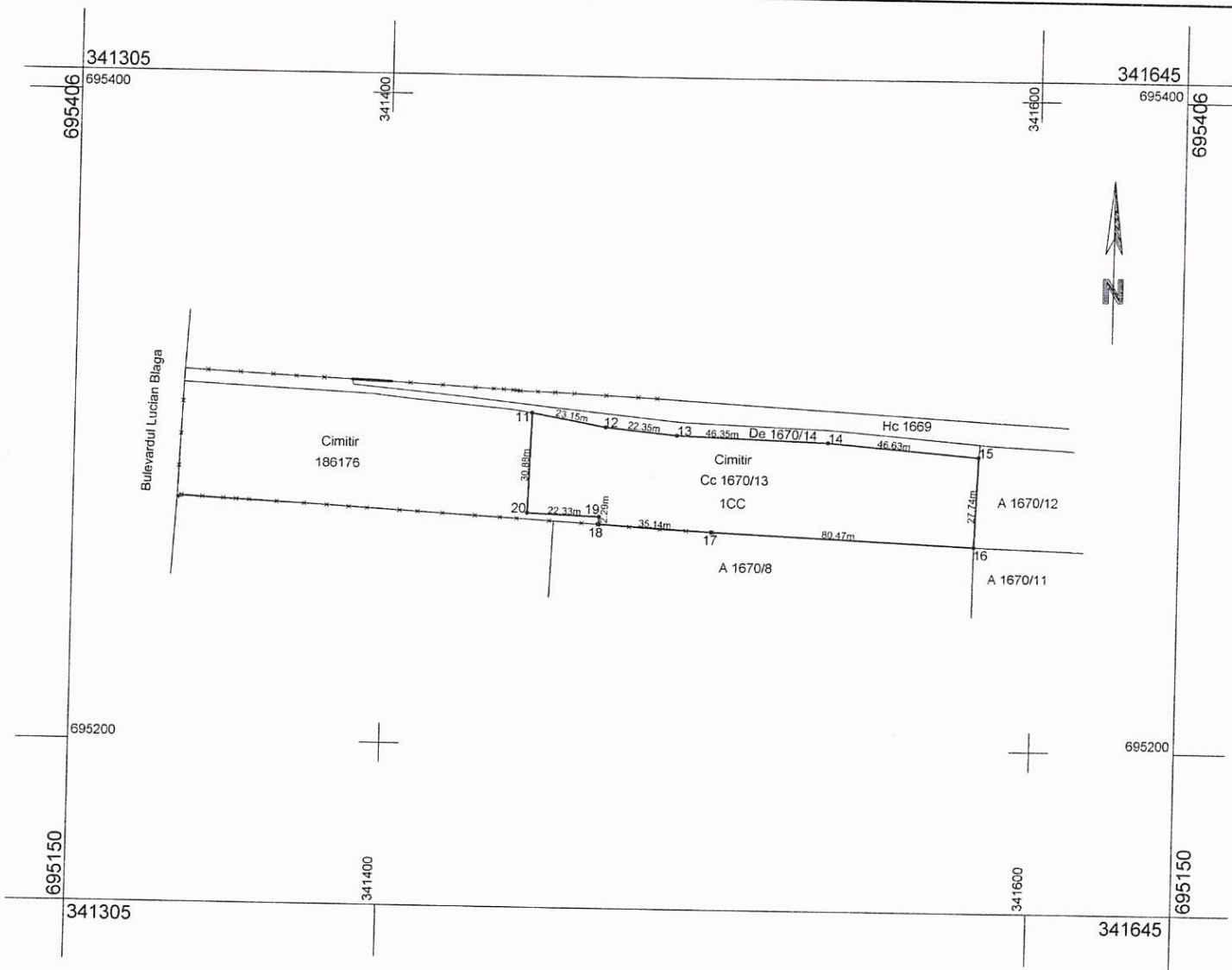

A. Date referitoare la teren

Nr. parcelă	Categorie de folosință	Suprafața (mp)	Mențiuni
1	CC	4020	CIMITIR
Total		4020	

B. Date referitoare la construcții

Cod	Destinația	Suprafața construită la sol (mp)	Mențiuni
Total			

Suprafața totală măsurată a imobilului = 4020 mp

Suprafața din act = 4020 mp

Executant: BUDAI ZSOLT - PETRU

Seria RO-SM-F, Nr. 0014/10.11.2010

SYNTAX S.R.L.

Seria RO-B-J, Nr. 2178/16.09.2021, clasa III

confirm executarea măsurătorilor la teren, corectitudinea

întocmirii documentației cadastrale și corespondența

acesteia cu realitatea din teren

ZSOLT PETRU Semnătura și stampila

BUDAI Data ...12.01.2023

Inspector

Confirm introducerea imobilului în baza de date integrată și
atribuirea numărului cadastral

Semnătura și parafa

Data.....

Ștampila BCPI

