

Plan de amplasament si delimitare a imobilului

ANEXA NR.1.35

Scara 1: 500

Nr. cadastral	Suprafata masurata a imobilului (mp)	Adresa imobilului
.....	501	Mun. Satu Mare, Str. Jozsef Attila, Nr. 2, Jud. Satu Mare

Nr. Cartea Funciara	Unitatea Administrativ Teritoriala (UAT)
165710	SATU MARE

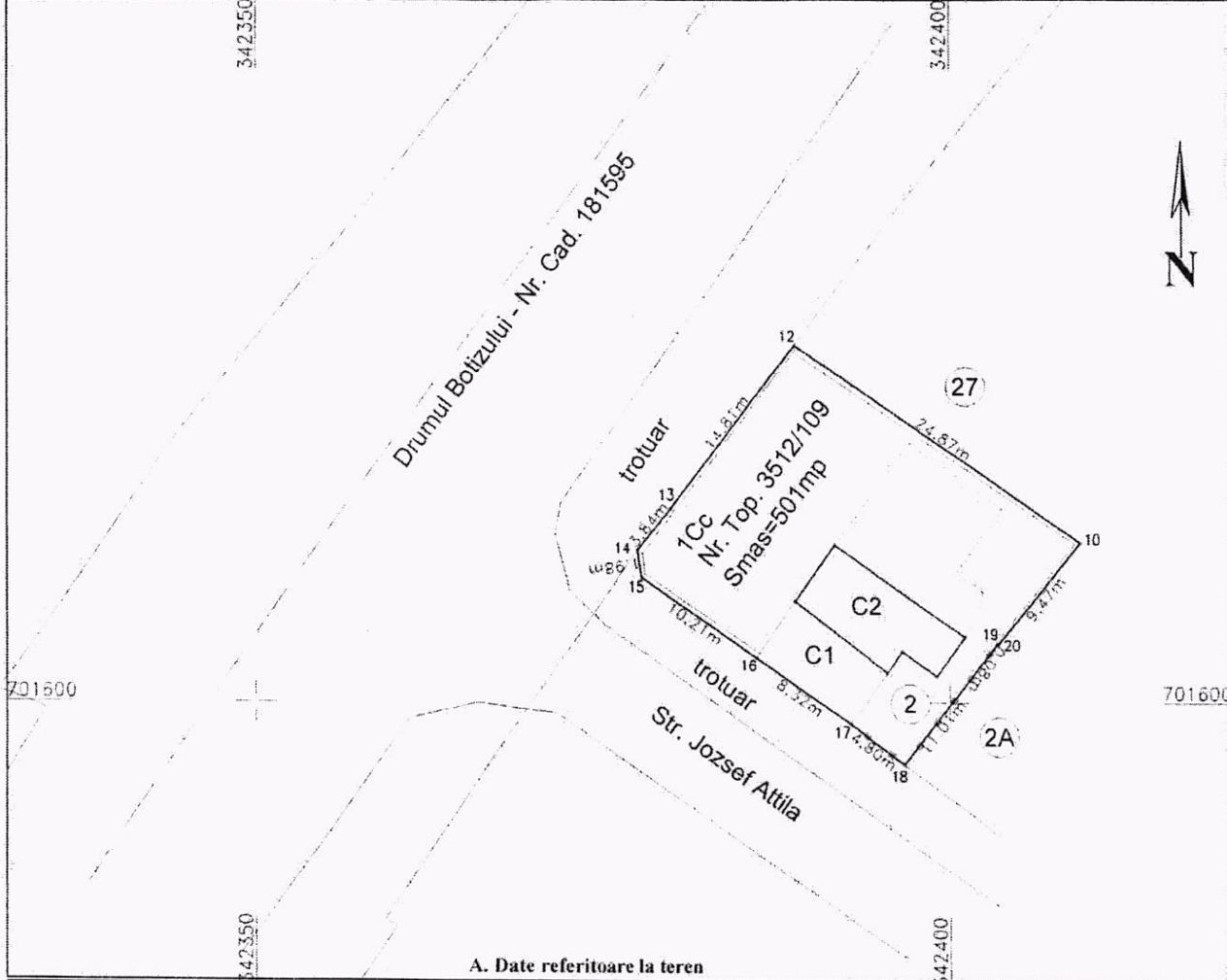

Nr. parcela	Categorie de folosinta	Suprafata (mp)	Mentiuni
1	Cc	501	Imobil imprejmuit cu gard de beton si gard metalic.
Total		501	--

B. Date referitoare la constructii			
Cod	Destinatia	Suprafata construita la sol (mp)	Mentiuni
C1	CL	40	Spatiu comercial si terasa betonata.
C2	CL	54	Casa de locuit, cu regimul de inaltime P, edificata in anul 1920, avand suprafata construita la sol de 54mp si suprafata desfasurata de 54mp.
Total		94	--

Suprafata totala masurata a imobilului =501 mp
Suprafata din act =583mp

Executant: ing. Barta Tamara-Henrietta
Categoria B, Seria: RO-SM-F, Nr: 0171/2020

Confirm executarea masurarii terenului, corectitudinea intocmirii documentatiei cadastrale si corespondenta acesteia cu realitatea din teren.

Data: 22.06.2022

Inspector

Confirm introducerea imobilului in baza de date integrata si atribuirea numarului cadastral

Data: