

# Plan de amplasament și delimitare a imobilului cu propunerea de dezlipire

Scara 1 : 500

Nr. topografic	Suprafața măsurată a imobilului (mp)	Adresa imobilului
14740/9	255	mun. Satu Mare, str. Bușteni, nr. 27

Nr. Carte funciară	Unitatea Administrativ Teritorială (UAT)
17059	mun. Satu Mare

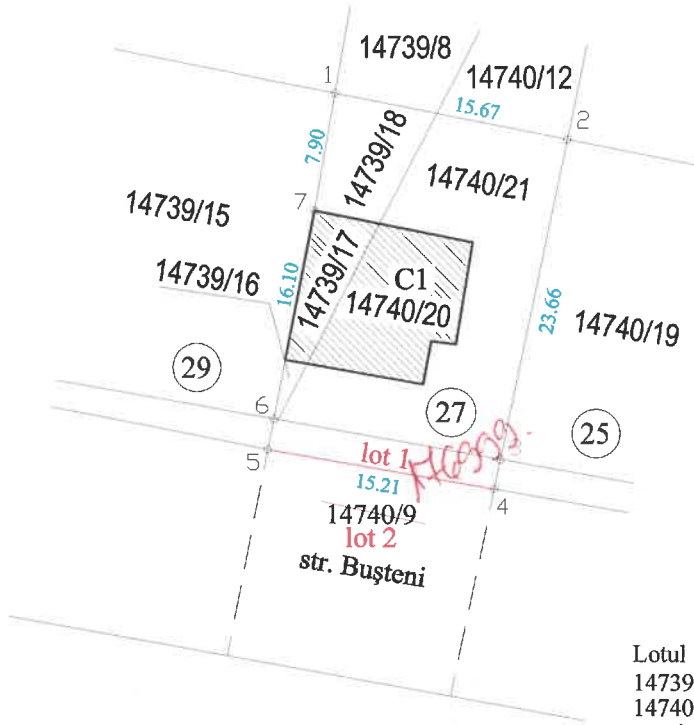

Sistem de proiectie STEREO 70		
Cod pct.	Coord. X	Coord. Y
1	703293.0759	340644.9197
2	703290.1016	340660.2998
3	703268.8938	340655.9520
4	703266.9215	340655.5476
5	703269.4694	340640.5538
6	703271.4878	340640.9412
7	703285.2850	340643.5894

Suprafata totala masurata = 367 mp

NOTĂ :

Lotul 1 împreună cu parcelele cu nr. top. 14739/16; 14739/18; 14740/21 alături de parcelele 14739/17 și 14740/20 reprezintă o curte împrejmuită cu o construcție P+1, situată pe str. Bușteni, nr. 27, în suprafață totală de 367mp.

## Dezlipire imobil

Situatia actuală (înainte de dezlipire)					Situatia viitoare (după dezlipire)				
Nr. C.F.	Nr. cadastral	Suprafața din act (mp.)	Cat. de folosință	Descriere imobil	Nr. cad.	Suprafața din act (mp.)	Suprafața măsurată (mp.)	Cat. de folosință	Descriere imobil
17059	14740/9	255	A	parte din curte și drum	Lot 1 14740/9 Lot 2 14740/9	31	31	A	parte dintr-o curte împrejmuită (Roth Tiberiu Aurel)
Total	-	255	-	-	Total	255	255	-	-
17059	14739/16	4	A	curte	14739/16	4	4	A	parte dintr-o curte împrejmuită (Roth Tiberiu Aurel)
17059	14739/18	32	A	curte	14739/18	32	45	A	parte dintr-o curte împrejmuită (Roth Tiberiu Aurel)
17059	14740/21	101	A	curte	14740/21	101	183	A	parte dintr-o curte împrejmuită (Roth Tiberiu Aurel)
152535	14739/17	29	A	curte	14739/17	29	31	A	parte dintr-o casă P+1 aflată în propr. lui Roth Tiberiu Aurel
	14740/20	72	A	curte	14740/20	72	73	A	parte dintr-o casă P+1 aflată în propr. lui Roth Tiberiu Aurel
Total	-	493	-	-	Total	493	591	-	-

Executant:  
ing. Sponar Radu Mihai

Confirm executarea măsurătorilor la teren  
corectitudinea întocmirii documentației cadastrale și  
corespondența acestora cu realitatea din teren

Data 20.04.2015

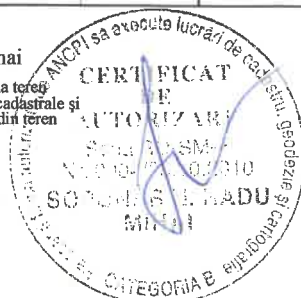

Confirm introducerea imobilului în baza de date integrată și  
atribuirea numărului cadastral

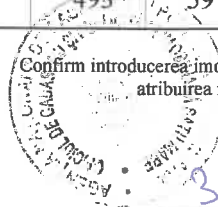

Oficiul de Cadastru și Publicitate Imobiliară Satu Mare  
ELES KRISZTINA  
Consilier cadastral

# Plan de amplasament și delimitare a imobilului



Scara 1 : 1000

Nr. cadastral	Suprafața măsurată a imobilului (mp)	Adresa imobilului
<b>lot 1</b>	31	mun. Satu Mare, str. Bușteni, nr. 27
Nr. Carte funciară		Unitatea Administrativ Teritorială (UAT)
17059		mun. Satu Mare

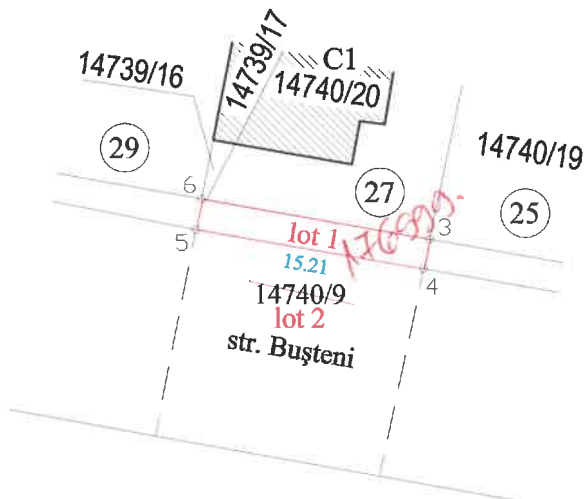

Sistem de proiectie STEREO 70		
Cod pct.	Coord. X	Coord. Y
3	703268.8938	340655.9520
4	703266.9215	340655.5476
5	703269.4694	340640.5538
6	703271.4878	340640.9412
Suprafata totala masurata = 30.9531 mp		

## A. Date referitoare la teren

Nr. cadastral	Categoria de folosință	Suprafața din măs. (mp.)	Mențiuni
<b>lot 1</b>	A	31	Teren împrejmuit cu gard
-	-	-	-
Total	-	31	-

## B. Date referitoare la construcții

Cod constr.	Destinația	Suprafața construită la sol (mp.)	Mențiuni
-	-	-	-
Total	-	-	-

Suprafața totală măsurată a imobilului = 31 mp.  
Suprafața din act = 31 mp.

Executant:  
ing. Soponar Radu Mihai  
Confirm executarea măsurătorilor la teren corectitudinea întocmirii documentației cadastrale și corespondența acesteia cu realitatea din teren  
Data 20.04.2015



Confirm introducerea imobilului în baza de date integrată și atribuirea numărului cadastral

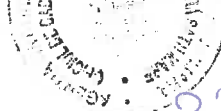

32948/20.06.2015

Oficiul de Cadastru și Publicitate Imobiliară Satu Mare  
**ELES KRISZTINA**  
Consilier cadastral