

Plan de amplasament și delimitare a imobilului cu propunerea de dezlipire
Scara 1:500

Nr. top.	Suprafața măsurată a imobilului (mp)	Adresa imobilului
13631/1	2787	intravilan mun. Satu Mare, jud. Satu Mare
Nr. Cartea Funciară		Unitatea Administrativă Teritorială (UAT)
186570		SATU MARE

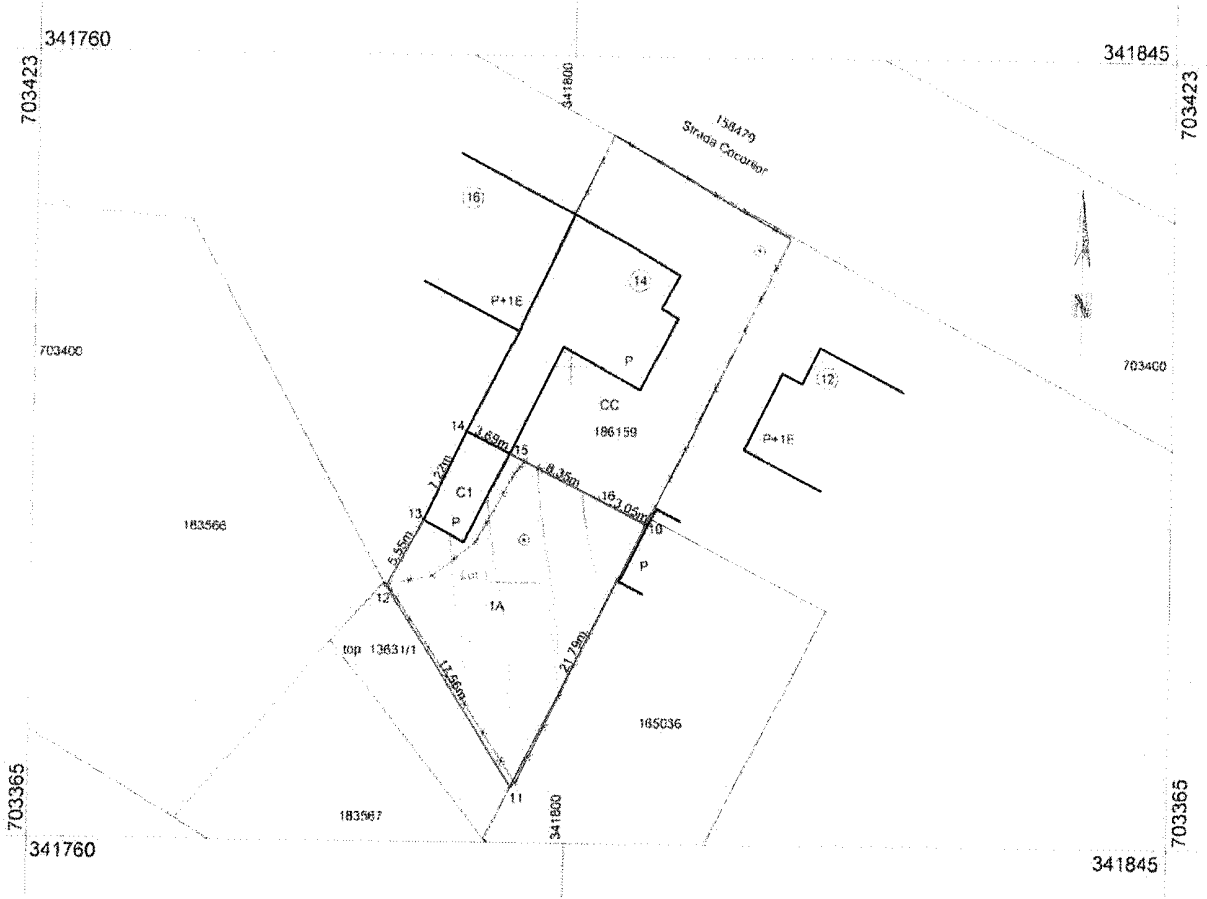

Dezlipire imobil

Situția actuală (înainte de dezlipire)				Situția viitoare (după dezlipire)			
Nr. top.	Suprafața (mp)	Categoria de folosință	Descrierea imobilului	Nr. cad.	Suprafața (mp)	Categoria de folosință	Descrierea imobilului
13631/1	2787	A	arabil în intravilan mun. Satu Mare	Lot 1 188721	261	A	arabil în intravilan mun. Satu Mare
				13631/1	2526	A	arabil în intravilan mun. Satu Mare
Total	2787				2787		

Executant: **BUDAI ZSOLT - PETRU**

Seria **RO-SM-F**, Nr. **0014/10.11.2010**, categoria **C**

SYNTAX S.R.L. CERTIFICAT

Nr. **2178/16.09.2021**, clasa **III**

Confirm executarea măsurătorilor la teren, corectitudinea întocmirii documentației cadastrale și corespondența acesteia cu realitatea din teren.

BUDAI ZSOLT - PETRU Semnătura și ștampila
Data ...01.02.2023

9800/01.02.2023

Inspector

Felicia Stan

Digitally signed by Felicia Stan
Date: 2023.02.09
15:04:54 +02'00'

Confirm introducerea imobilului în baza de date integrată și atribuirea numărului cadastral

Semnătura și parafa

Data.....

Ștampila BCPI

Plan de amplasament și delimitare a imobilului
Scara 1:500

Nr. cadastral	Suprafața măsurată a imobilului (mp)	Adresa imobilului
Lot 1 188721	261	intravilan mun. Satu Mare, jud. Satu Mare
Nr. Cartea Funciară	Unitatea Administrativ Teritorială (UAT)	
	SATU MARE	

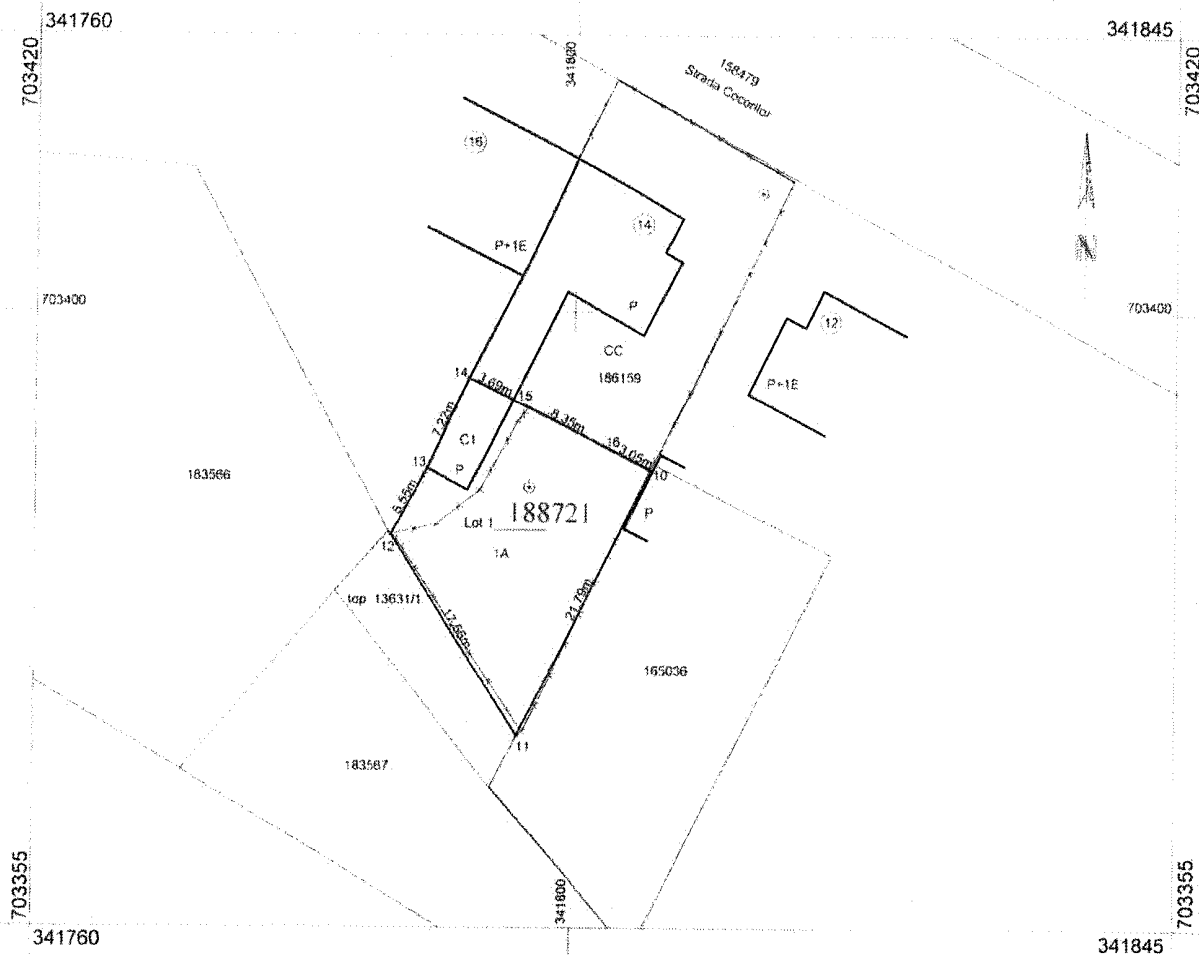

A. Date referitoare la teren			
Nr. parcelă	Categorie de folosință	Suprafața (mp)	Mențiuni
I	A	261	împrejmuț parțial cu gard
Total		261	
B. Date referitoare la construcții			
Cod	Destinația	Suprafața construită la sol (mp)	Mențiuni
CI	CA	26	Anexa tip P. (fără acte)
Total		26	
Suprafața totală măsurată a imobilului = 261 mp		9800/01.02.2023	
Suprafața din act = 261 mp		Felicia Stan	
<p>Executant: BUDAI ZSOLT - PETRU</p> <p>Seria RO-SM-F, Nr. 0014/10.11.2010, categoria C</p> <p>CERTIFICAT SYNTAX S.R.L.</p> <p>Seria RB-EB-J, Nr. 2178/16.09.2021, clasa III</p> <p>Confirm executarea măsurătorilor la teren, corectitudinea întocmirii documentului cadastral și corectitudinea acțiunii de realizare din teren</p> <p>10.11.2010</p> <p>BUDAI ZSOLT - PETRU</p> <p>Semnatul și ștampila</p> <p>01.02.2023</p>		<p>Inspector</p> <p>Confirm introducerea imobilului în baza de date integrată și atribuirea numărului cadastral</p> <p>Semnătura și parafa</p> <p>Data:</p> <p>Ștampila BCPI</p>	
		<p>Digitally signed by Felicia Stan</p> <p>Date: 2023.02.09 15:21:30 +02'00'</p>	