Nr. Proiect: 135/2024

**DOCUMENTATIE CADASTRALA
DE PRIMA ÎNREGISTRARE**

*al imobilului situat în intravilan mun. Satu Mare,
jud. Satu Mare, înscris în H.C.L. nr.
cu observația: STRADA LÜKŐ BÉLA*

Beneficiar :

MUNICIPIUL SATU MARE

Executant:

BUDAI ZSOLT - PETRU

Seria RO-SM-F, Nr. 0014/10.11.2010

SYNTAX S.R.L.

Seria RO-B-J, Nr. 2178/19.06.2021

Plan de amplasament și delimitare a imobilului
Scara 1:1000

ANEXA NR. 16

| | | |
|---------------------|--------------------------------------|---|
| Nr. cadastral | Suprafața măsurată a imobilului (mp) | Adresa imobilului |
| | 463 | intravilan mun. Satu Mare, strada Lükö Béla, Jud. Satu Mare |
| Nr. Cartea Funciară | | Unitatea Administrativ Teritorială (UAT) |
| | | SATU MARE |

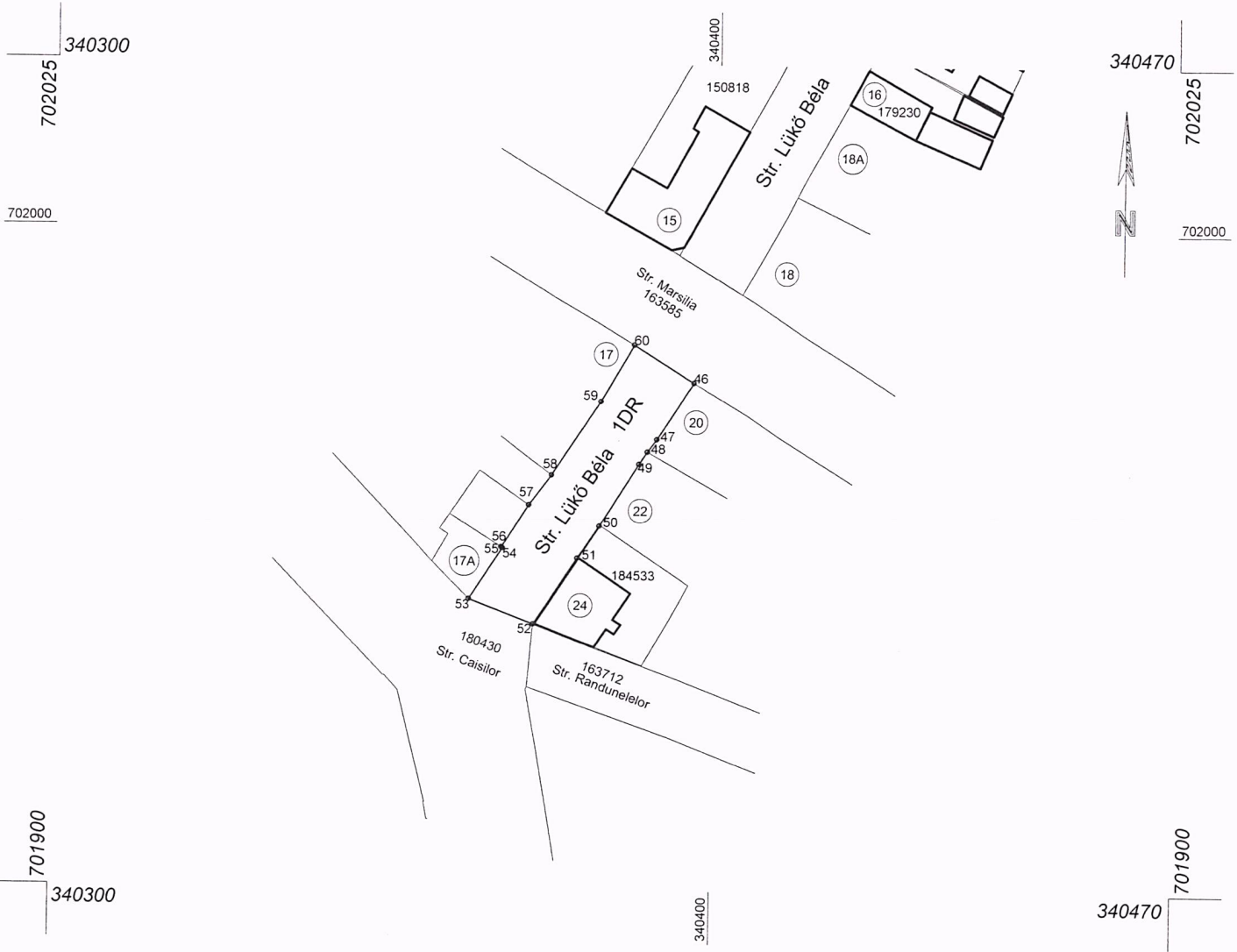

| A. Date referitoare la teren | | | |
|---|------------------------|--|---|
| Nr. parcelă | Categorie de folosință | Suprafața (mp) | Mențiuni |
| I | DR | 463 | împrejmuit parțial cu gard între pct. 50÷51, pct. 58÷59 |
| Total | | 463 | |
| B. Date referitoare la construcții | | | |
| Cod | Destinația | Suprafața construită la sol (mp) | Mențiuni |
| Total | | | |
| Suprafața totală măsurată a imobilului = 463 mp Suprafața din act = 463 mp | | | |
| <p>Executant: BUDAI ZSOLT PÉTER Seria RO-SM-F, Nr. 0014/10.11.2010, categoria C DE AUTORIZARE Seria RO-B-J, Nr. 2178/16.09.2021, clasa III Seria RO-SM-F, Nr. 0014/10.11.2010 Confirma executarea măsurătorilor la teren, corectarea înocinșii documentației cadastrale și corespondența acesteia cu planul din teren</p> <p align="center">Semnătura Data ...16.04.2024...</p> | | <p align="center">Inspector</p> <p>Confirm introducerea imobilului în baza de date integrată și atribuirea numărului cadastral</p> <p align="right">Semnătura și parafa Data..... Ștampila BCPI</p> | |

Plan de amplasament și delimitare a imobilului
Scara 1:1000

ANEXA NR. 16

| | | |
|---------------------|--------------------------------------|---|
| Nr. cadastral | Suprafața măsurată a imobilului (mp) | Adresa imobilului |
| | 2022 | intravilan mun. Satu Mare, strada Lükö Béla, Jud. Satu Mare |
| Nr. Cartea Funciară | | Unitatea Administrativ Teritorială (UAT) |
| | | SATU MARE |

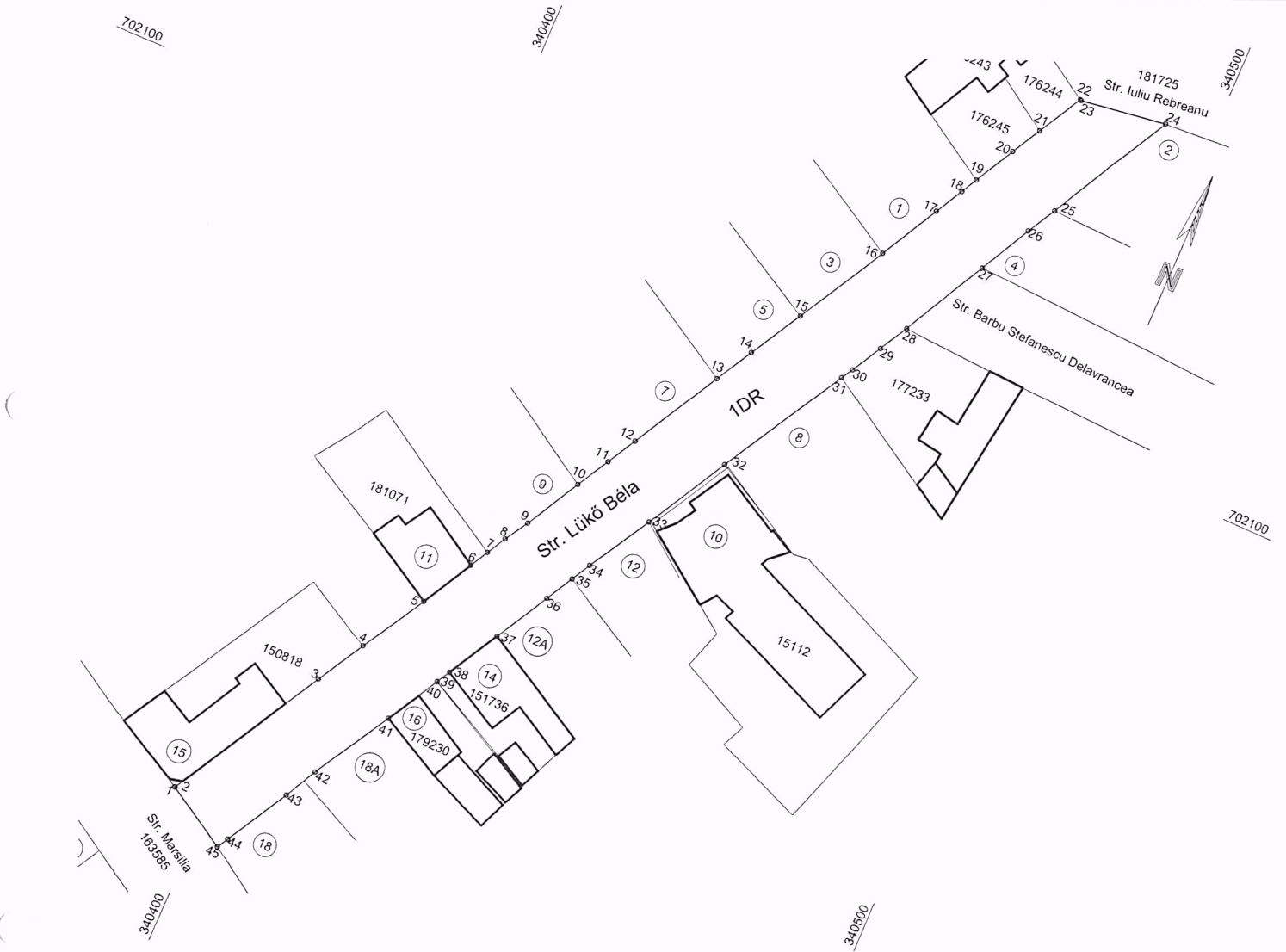

| A. Date referitoare la teren | | | |
|--|------------------------|----------------------------------|--|
| Nr. parcelă | Categorie de folosință | Suprafața (mp) | Mențiuni |
| 1 | DR | 2022 | împrejmuț parțial cu gard între pct. 3÷4, pct. 7÷9, pct. 18÷20, pct. 28÷31, pct. 34÷36, pct. 38÷40, pct. 42÷43 |
| Total | | 2022 | |
| B. Date referitoare la construcții | | | |
| Cod | Destinația | Suprafața construită la sol (mp) | Mențiuni |
| Total | | | |
| Suprafața totală măsurată a imobilului = 2022 mp | | | |
| Suprafața din act = 2022 mp | | | |
| <p align="center">Inspector</p> <p align="center">Confirm introducerea imobilului în baza de date integrată și atribuirea numărului cadastral</p> <p align="center">Semnătura și parafa Data..... Ștampila BCPI</p> | | | <p align="center">Semnătura</p> <p align="center">Data ...16.04.2024...</p> |