Nr. Proiect: 154/2024

**DOCUMENTATIE GADASTRALA
DE ACTUALIZARE DATE TEHNICE**
(înscriere construcții, modificarea suprafeței imobilului)

*al imobilului situat în intravilan mun. Satu Mare,
jud. Satu Mare, înscris în H.C.L. nr.
nr. cad. 164101 înscris în CF Nr. 164101 Satu Mare*

Beneficiar :

MUNICIPIUL SATU MARE

Executant:

BUDAI ZSOLT - PETRU

Seria RO-SM-F, Nr. 0014/10.11.2010

SYNTAX S.R.L.

Seria RO-B-J, Nr. 2178/19.06.2021

Plan de amplasament și delimitare a imobilului
Scara 1:1000

ANEXA NR. 16

Nr. cadastral	Suprafața măsurată a imobilului (mp)	Adresa imobilului
164101	2733	intravilan mun. Satu Mare, Jud. Satu Mare
Nr. Cartea Funciară	Unitatea Administrativ Teritorială (UAT)	
164101	SATU MARE	

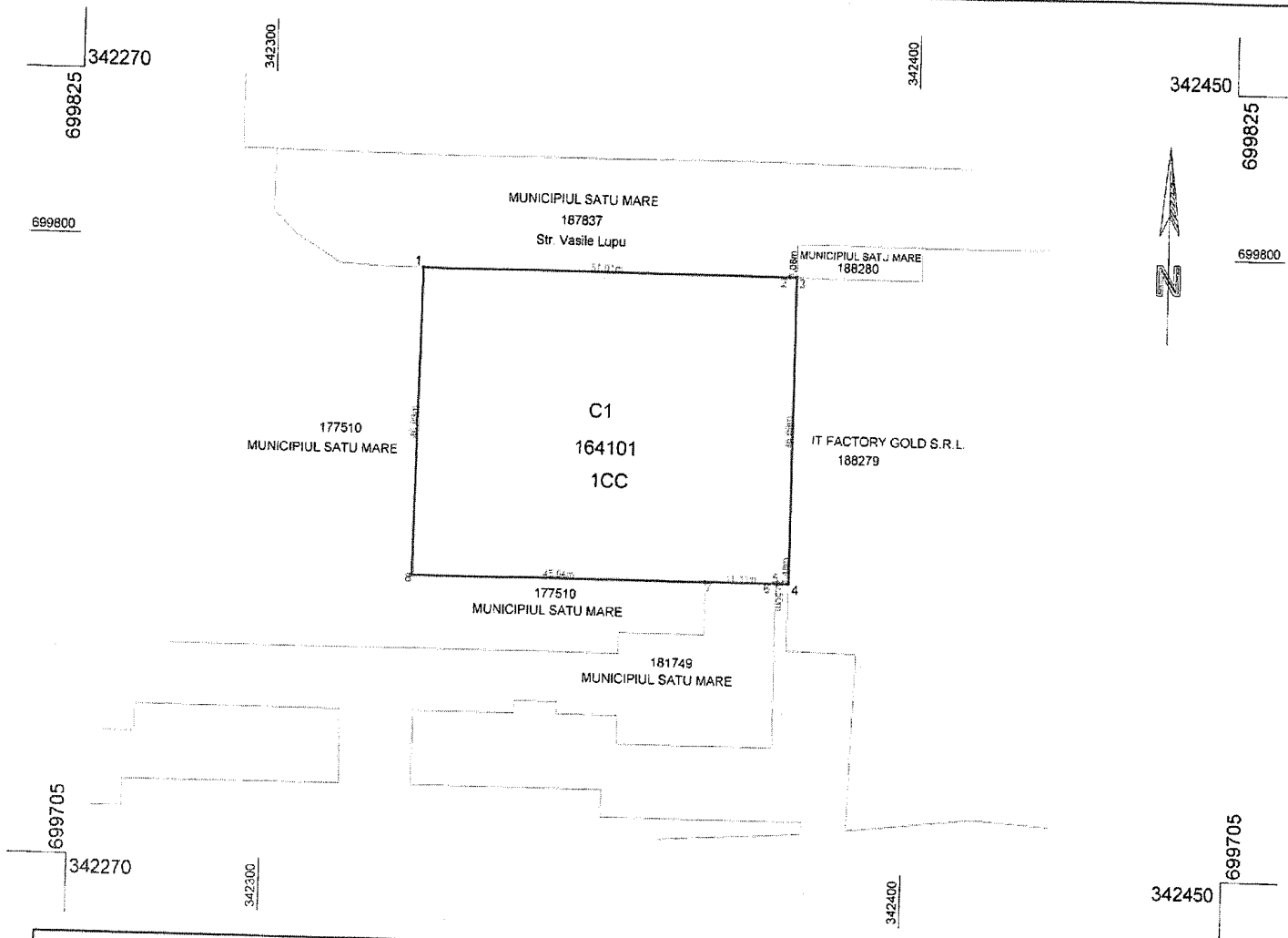

A. Date referitoare la teren			
Nr. parcelă	Categorie de folosință	Suprafața (mp)	Mențiuni
1	CC	2733	împrejmuit cu gard
Total		2733	
B. Date referitoare la construcții			
Cod	Destinația	Suprafața construită la sol (mp)	Mențiuni
1	CAS	2733,0	Construcții sport, cu suprafața construită de 2733,0 mp, suprafața construit desfășurată de 2733,0 mp, edificată în anul
Total			
Suprafața totală măsurată a imobilului = 2733 mp			
Suprafața din act = 2673 mp.			
Executant: BUDAI ZOLT - PETRU Seria RO-SM-F Nr. 2170/09.2010 Seria RO-B-J Nr. 2178/16.09.2010 Confirm executarea măsurătorilor la teren, corespundența acestora cu rezoluția nr. 14/10.11.2010 a Consiliului Local Satu Mare și corespundența acesteia cu rezoluția nr. 14/10.11.2010 a Consiliului Local Satu Mare. Semnătura: Data: 09.05.2010 CLASA III			Inspector Confirm introducerea imobilului în baza de date integrată și atribuirea numărului cadastral Semnătura și parafa Data: Ștampila BCPI