

Plan de amplasament și delimitare a imobilului
cu propunere dezmembrare cu flux intrerupt
Scara 1:1000

Nr. cadastral al terenului	Suprafața măsurată	Adresa imobilului	
6524/40	48902	Mun. Satu Mare - intravilan	
Cartea Funciară nr.	172928	UAT	Satu Mare

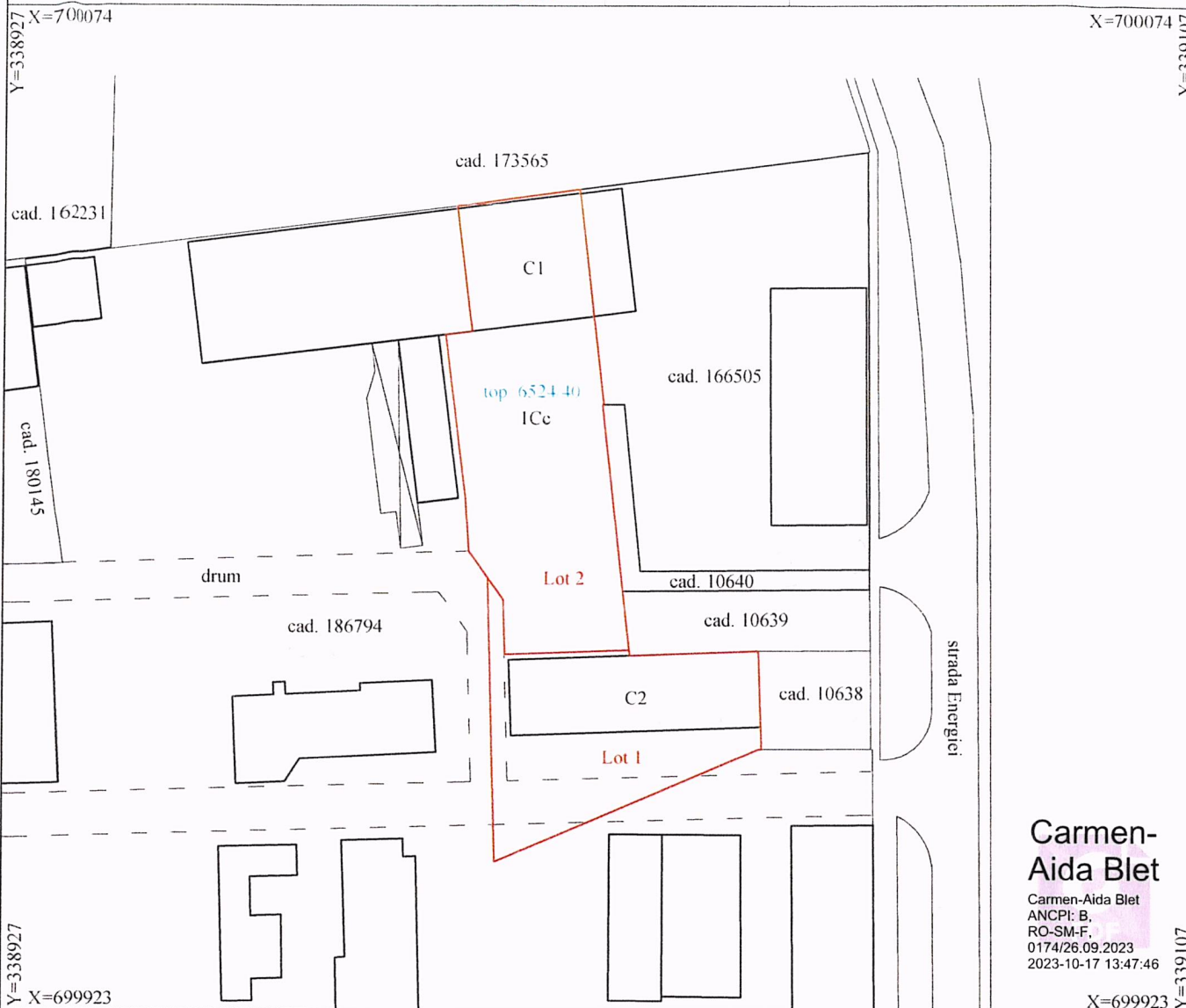

Carmen-Aida Blet

Carmen-Aida Blet
ANCFI: B,
RO-SM-F,
0174/26.09.2023
2023-10-17 13:47:46

Situția actuală (înainte de dezlipire)				Situția viitoare (după dezlipire)				
Număr cadastral	Suprafața (mp)	Categoria de folosință	Descrierea imobilului	Număr lot	Număr cadastral	Suprafața (mp)	Categoria de folosință	Descrierea imobilului
6524/40	1414	Cc	Curti constructii intravilan cu o magazie si un depozit.	LOT 1	189754	958	Cc	Curti constructii intravilan cu o magazie.
				LOT 2	189755	1414	Cc	Curti constructii intravilan cu un depozit.
	48902	A	Arabil intravilan	6524/40		46530		Arabil intravilan
Total	48902			Total		48902		

Executant SC TOPO LIKY SRL
Clasa III seria RO-B-J nr 2672 / 28.06.2023
prin ing. Blet Carmen - Aida
Categoria B seria RO-SM-F nr. 0174 / 26.09.2023
Confirm executarea masuratorilor la teren
corectitudinea întocmirii documentației cadastrale și
corespondența acesteia cu realitatea din teren.
Nr. proiect : 159 / 12.10.2023
Beneficiar: Constructorul Satu Mare Societate Cooperativa



Inspector
83491/18.10.2023
Confirm introducerea imobilului in baza de date integrata si
atribuirea numarului cadastral.
Șorin-Gheorghe Nistor
Digitally signed by Șorin-Gheorghe Nistor
Date: 2023.10.25
10:19:11 +03'00'

Plan de amplasament și delimitare a imobilului cu rezultat din dezmembrare - LOT 1

Scara 1000

Nr. cadastral al terenului LOT 1	Suprafața măsurată 958	Adresa imobilului Mun. Satu Mare - intravilan
Cartea Funciară nr.	UAT	Satu Mare

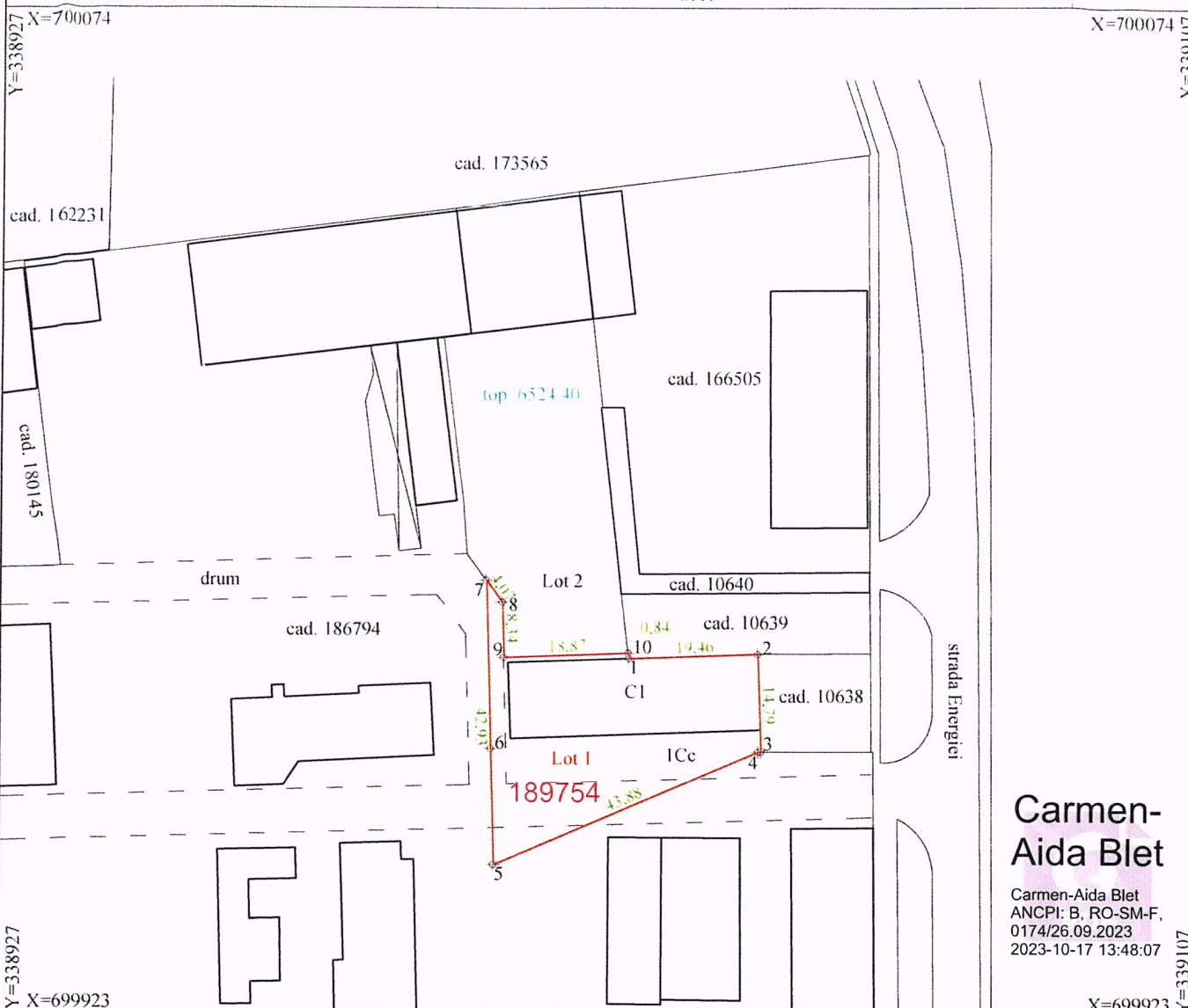

Carmen-Aida Blet

Carmen-Aida Blet
ANCP: B, RO-SM-F,
0174/26.09.2023
2023-10-17 13:48:07

Nr. parcelă	Categoria de folosință	Suprafața din act (mp)	Mențiuni
1	Cc	958	
Total		958	

Parțial împrejmuit cu gard de sarma pe latura de Nord.

B. Date referitoare la construcții

Cod constr.	Destinație	Suprafața construită la sol (mp)	Mențiuni
CI	CIE	432.0	Magazie.
Total		432.0	

Suprafața totală măsurată = 958 mp

Suprafața din act = 958 mp

Executant **SC TOPO LIKY SRL**
Clasa III seria RO-B-J nr 2672 / 28.06.2023
prin ing. **Blet Carmen - Aida**
Categoria B seria RO-SM-F nr. 0174 / 26.09.2023
Confirm executarea măsurătorilor la teren,
corectitudinea întocmirii documentației cadastrale și
corespondența acesteia cu realitatea din teren.
Nr. proiect : 159 / 12.10.2023
Beneficiar: Constructorul Satu Mare Societate Cooperativă

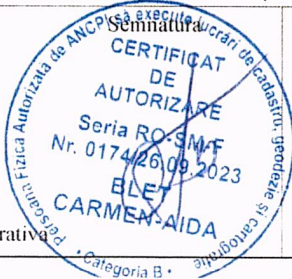

Inspector
83491/18.10.2023
Confirm introducerea imobilului in baza de date integrata si
atribuirea numarului cadastral.
Sorin-Gheorghe Nistor Digitally signed by
Date: 2023.10.25
10:20:23 +03'00'

Plan de amplasament și delimitare a imobilului cu
rezultat din dezmembrare - LOT 2

Scara 1000

Nr. cadastral al terenului	Suprafața măsurată	Adresa imobilului
LOT 2	1414 mp	Mun. Satu Mare - intravilan
Cartea Funciară nr.	UAT	Satu Mare

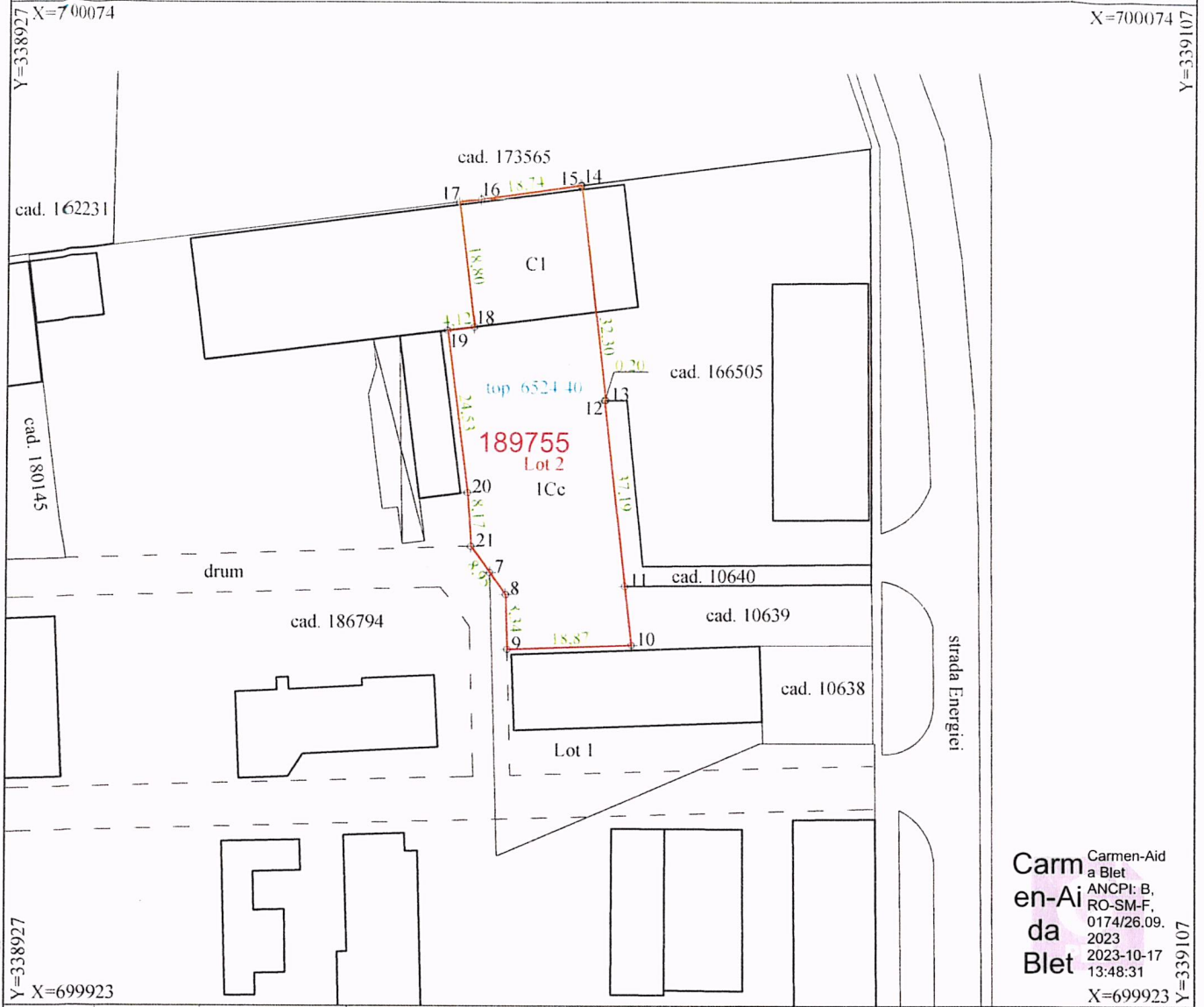

Carmen-Aida Blet
 Carmen-Aida Blet
 ANCP: B, RO-SM-F, 0174/26.09.2023
 2023-10-17 13:48:31
 X=699923 Y=339107

Nr. parcelă	Categoria de folosință	Suprafața din act (mp)	Mențiuni
I	Cc	1414	Parțial împrejmuit cu gard de sarma pe latura de Est și Sud.
Total		1414	

Cod constr.	Destinație	Suprafața construită la sol (mp)	Mențiuni
C1	CIE	344.0	Depozit.
Total		344.0	



Suprafața totală măsurată = 1414 mp Suprafața din act = 1414 mp

Executant **SC TOPO LIKY SRL**
 Clasa III seria RO-B-J nr 2672 / 28.06.2023
 prin ing. **Blet Carmen - Aida**
 Categoria B seria RO-SM-F nr. 0174 / 26.09.2023
 Confirm executarea măsurătorilor la teren,
 corectitudinea întocmirii documentației cadastrale și
 corespondența acesteia cu realitatea din teren.
 Nr. proiect : 159 / 12.10.2023
 Beneficiar: Constructorul Satu Mare Societate Cooperativă

Inspector
83491/18.10.2023
 Confirm introducerea imobilului în baza de date integrată și
 atribuirea numărului cadastral.
Sorin-Gheorghe Nistor
 Digitally signed by Sorin-Gheorghe Nistor
 Date: 2023.10.25 10:20:10 +03'00'

