

Plan de amplasament și delimitare a imobilului
Scara 1:2000

ANEXA NR. 16

Nr. cadastral	Suprafața măsurată a imobilului (mp)	Adresa imobilului
	10570	intravilan mun. Satu Mare, strada Spicului, jud. Satu Mare

156879	156426
--------	--------

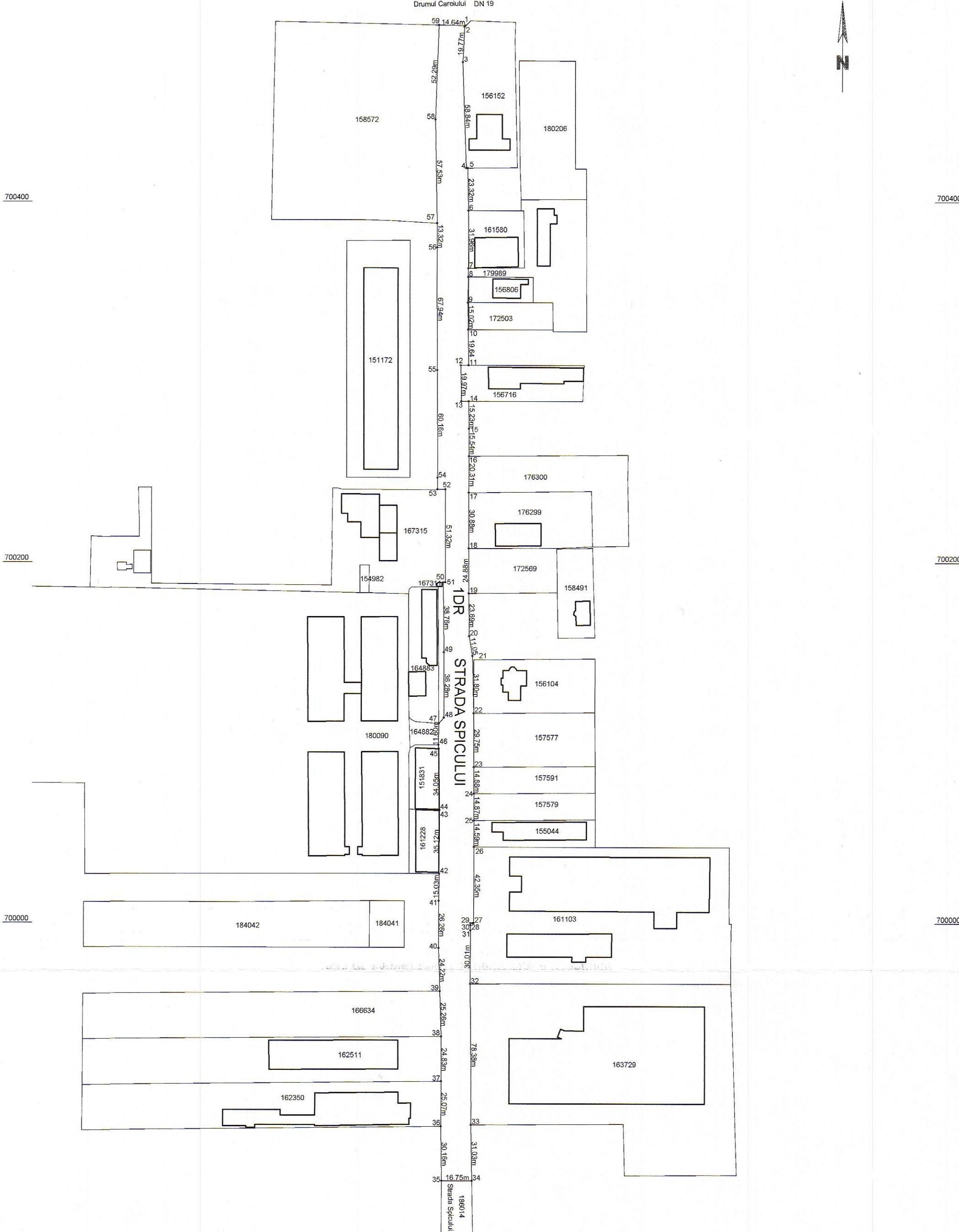

A. Date referitoare la teren

Nr. parcelă	Categorie de folosință	Suprafața (mp)	Mențiuni
1	DR	10570	Împrejmuit parțial cu gard cu observație: <i>STRADA SPICULUI</i>
Total		10570	

B. Date referitoare la construcții

Cod	Destinația	Suprafața construită la sol (mp)	Mențiuni
Total			

Suprafața totală măsurată a imobilului = 10570 mp
Suprafața din act = 10570 mp

Executant: BUDAI ZSOLT - PETRU
Seria RO-SM-F, Nr. 0014/10.11.2010, categoria C
SYNTAX S.R.L.
Seria RO-B-J, Nr. 2178/16.09.2021, clasa III
Confirm executarea măsurătorilor la teren, corectitudinea înocinării documentației cadastrale și corespondența acestora cu realitatea din teren
Semnătura și ștampila
Data ..19.08.2024..

Inspector

Confirm introducerea imobilului în baza de date integrată și atribuirea numărului cadastral

Semnătura și parafa
Data.....
Ștampila BCPI

