

**Plan de amplasament și delimitare a imobilului cu propunerea de alipire**  
**Scara 1:2000**

ANEXA NR. 17

Nr. Cad.	Suprafața măsurată a imobilului (mp)	Adresa imobilului
189939, 189940, 190536	39608	intravilan mun. Satu Mare, Jud. Satu Mare
Nr. Cartea Funciară	Unitatea Administrativă Teritorială (UAT)	
189939, 189940, 190536	SATU MARE	

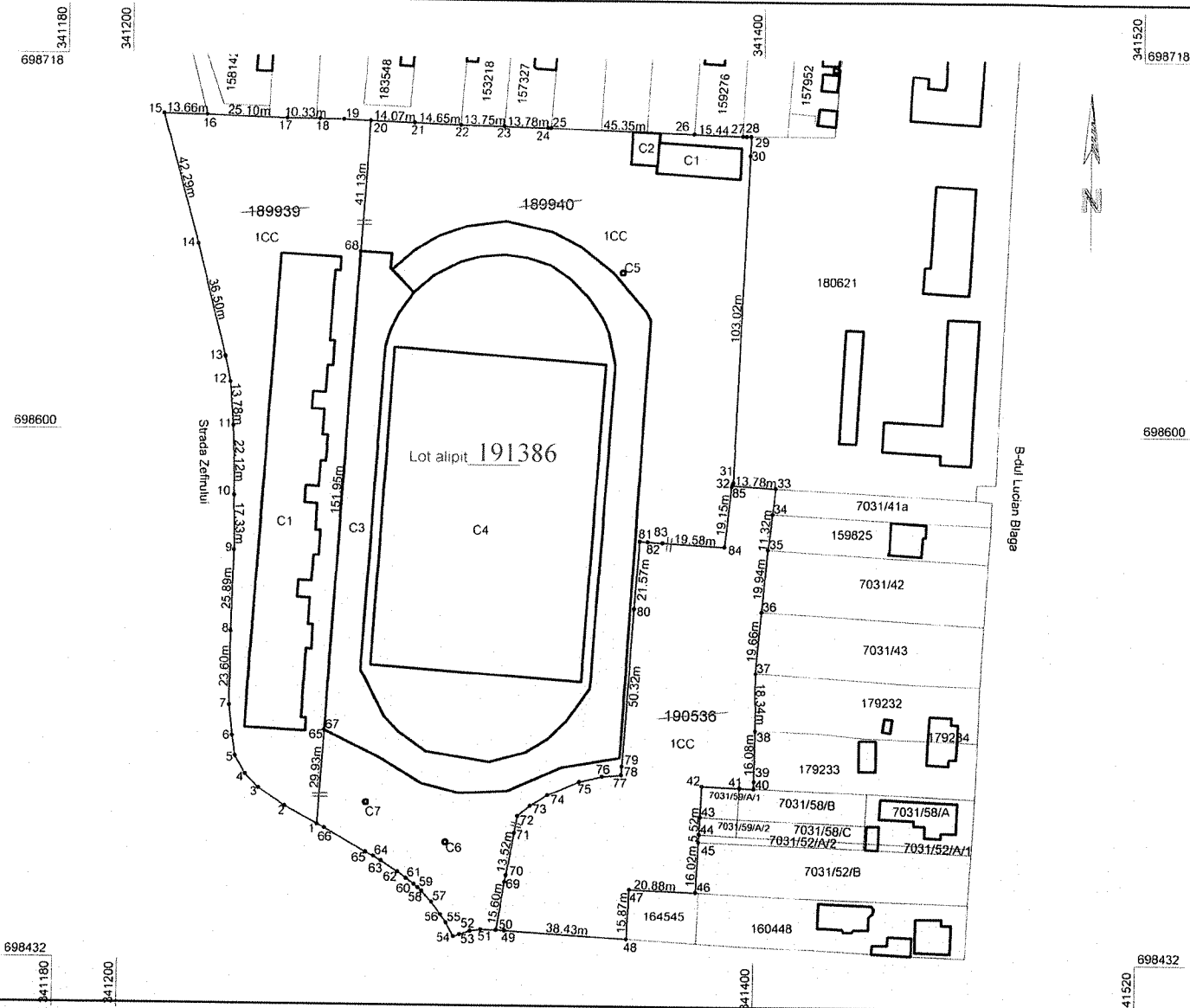

alipire imobil

Situația actuală (înainte de alipire)				Situația viitoare (după alipire)			
Nr. cad.	Suprafața (mp)	Categoria de folosință	Descrierea imobilului	Nr. cad.	Suprafața (mp)	Categoria de folosință	Descrierea imobilului
189939	8477	CC	TDI	191386	39608	CC	Lot alipit
189940	25238	CC	TDI				
190536	5893	CC	TDI				
<b>Total</b>	<b>39608</b>				<b>39608</b>		

Executant: **BUDAI ZSOLT - PETRU**  
 Seria RO-SM-E, Nr. 0014/10.11.2010, categoria C  
**SANTAX S.R.L.**  
 Seria RO-B-J, Nr. 2178/16.09.2021, clasa III  
 Confirma executarea măsurătorilor la teren, corectitudinea întocmirii documentației cadastrale și corespondența acesteia cu realitatea din teren  
 Nr. 0014/10.11.2010  
**ZSOLT-PETRU**  
**BUDAI**  
 Semnătura și ștampila  
 Data ...29.11.2024...  
 Digitally signed by BUDAI ZSOLT-PETRU Date: 2024.11.29 09:58:45 +02'00'

98072/29.11.2024  
 Inspector  
 Confirm introducerea imobilului în baza de date integrată și atribuirea numărului cadastral  
 Semnătura și parafa  
 Data.....  
 Ștampila BCPI  
**Stan Felicia**  
 Digitally signed by Stan Felicia Date: 2024.11.29 13:48:00 +02'00'