

Plan de amplasament și delimitare a imobilului
Scara 1:1000

Nr. cadastral	Suprafața măsurată a imobilului (mp)	Adresa imobilului
	950	intravilan mun. Satu Mare, jud. Satu Mare
Nr. Cartea Funciară		Unitatea Administrativ Teritorială (UAT)
		SATU MARE

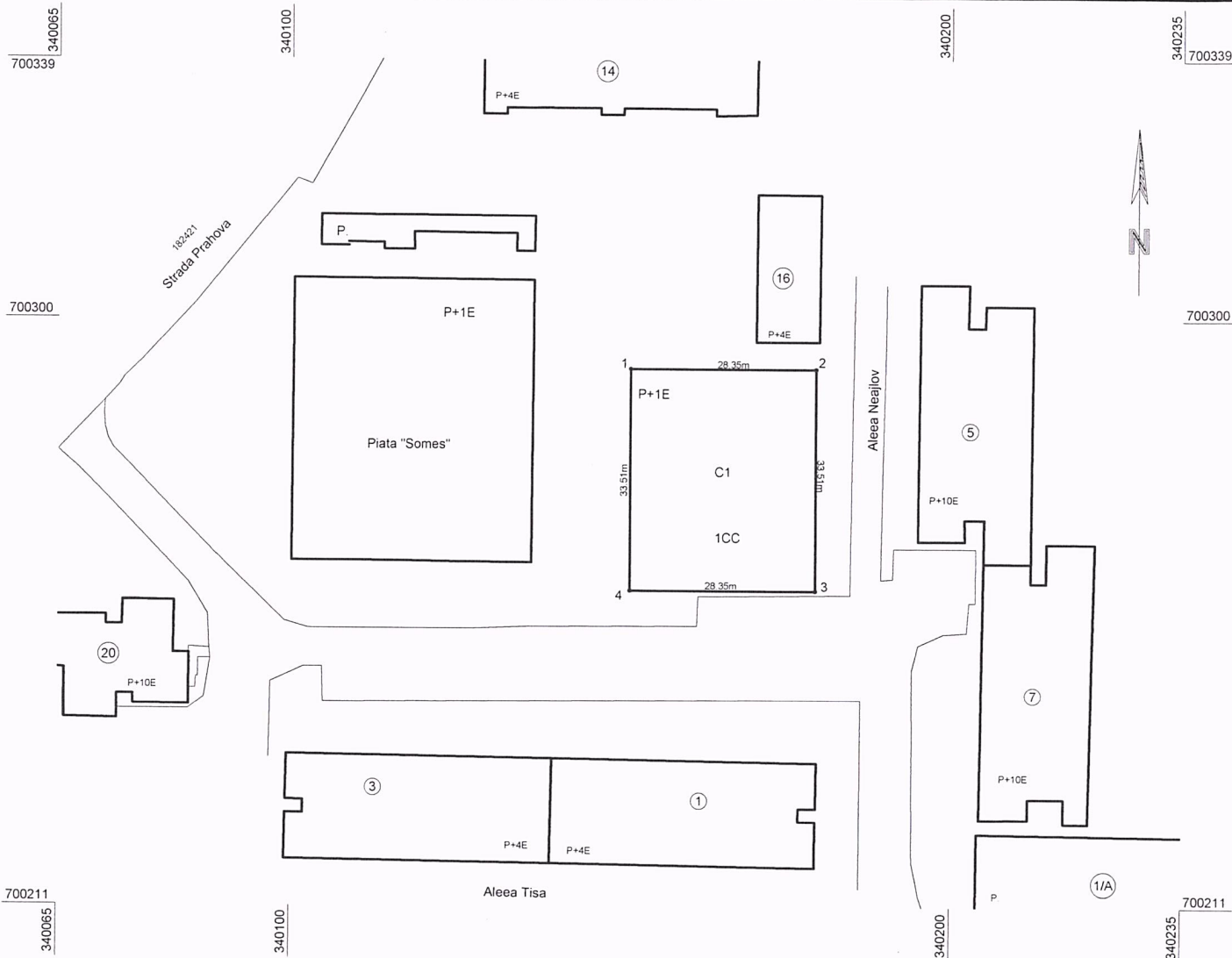

A. Date referitoare la teren			
Nr. parcelă	Categorie de folosință	Suprafața (mp)	Mențiuni
I	CC	950	neîmprejmuit
Total		950	
B. Date referitoare la construcții			
Cod	Destinația	Suprafața construită la sol (mp)	Mențiuni
C1	CIE	950	Hala tip P+1E cu suprafața construită de 950 mp, suprafața construit desfășurată de 1900 mp
Total		950	
Suprafața totală măsurată a imobilului = 950 mp			
Suprafața din act = 950 mp			
<p>Executant: BUDAI ZSOLT - PETRU Seria RO-SM-I, Nr. 0014/10.11.2010, categoria C CERTIFICAT DE SYNTAX S.R.L. AUTORIZARE Seria RO-B-F, Nr. 2178/16.09.2021, clasa II Confirma executarea măsurătorilor la teren, corectitudinea întocmirii documentației cadastrale și corespondența acesteia cu realitatea din teren. ZSOLT PETRU BUDAI Semnătura Data ...05.02.2025...</p>		<p align="center">Inspector</p> <p>Confirm introducerea imobilului în baza de date integrată și atribuirea numărului cadastral</p> <p>Semnătura și parafa Data..... Ștampila BCPI</p>	

SCHIȚĂ DE IDENTIFICARE

al imob. situat în intravilan mun. Satu Mare, jud. Satu Mare,
înscris în H.C.L./2025

Scara 1 : 2880

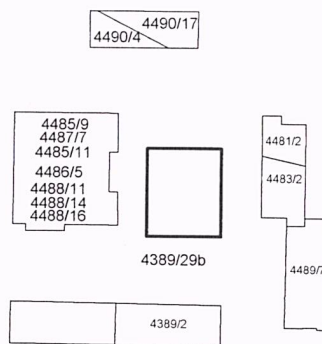

Notă:

Parcela cu nr. cad. din H.C.L. nr./2025, se identifică cu:
- suprafața de 950 mp din parcela cu nr.top. 4389/29b, înscris în CF nr 187874 Satu Mare



Întocmit:
BUDAI ZSOLT - PETRU
Seria RO-SM-F, Nr. 0014/10.11.2010, categoria C
SYNTAX S.R.L.
Seria RO-B-J, Nr. 2178/16.09.2021, clasa III