

**Plan de amplasament si delimitare a imobilului cu  
propunerea de dezmembrare  
Scara 1 : 1000**

Nr. cad.	Suprafata masurata	Adresa imobilului
Lot 1	770 mp	intravilan Satu Mare
Nr. carte funciara	157312	Unitatea Administrativ Teritoriala (UAT)
		SATU MARE

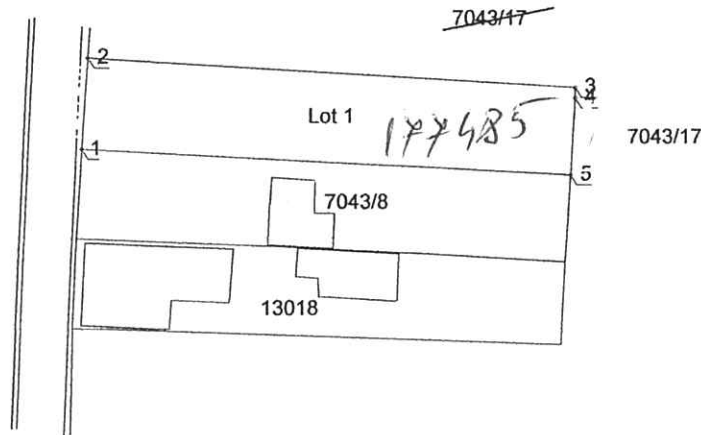

62535/08.12.2015

Oficiul de Cadastru și Publicitate Imobiliară Satu Mare  
**STAN FELICIA**  
Consilier cadastru

Nota: Lot 1 va fi cumparat de la Statul Roman de catre Pripon Mircea si Pripon Ana, proprietari al imobilului de sub nr. top.7043/8 teren si casa de locuit, str. Uzinei nr. 228, CF 166419 Satu Mare

Situatia actuala (inainte de dezlipire/alipire)				Situatia viitoare (dupa dezlipire/alipire)			
Numar cadastral	Suprafata (mp)	Cat. de fol.	Descrierea imobilului	Numar cadastral	Suprafata (mp)	Cat. de fol.	Descrierea imobilului
7043/17	16549	A	intravilan	Lot 1 177485	770	A	teren intravilan
				7043/17	15779	A	teren intravilan
TOTAL	16549				16549		
Executant..... Confirm executarea masuratorilor la teren, corectitudinea intocmirii documentatiei cadastrale si corespondenta acesteia cu realitatea din teren Semnatura si stampila Data.....				Inspector Confirm introducerea imobilului in baza de date integrata si atribuirea numarului cadastral Semnatura si parafa Data.....			



Plan de amplasament si delimitare a imobilului  
Scara 1:1000

ANEXA NR. 1.35 la regulament

Nr. cad.	Suprafata masurata	Adresa imobilului
Lot 1	770 mp	intravilan Satu Mare
Nr. carte funciara	157312	Unitatea Administrativ Teritoriala (UAT)
		SATU MARE

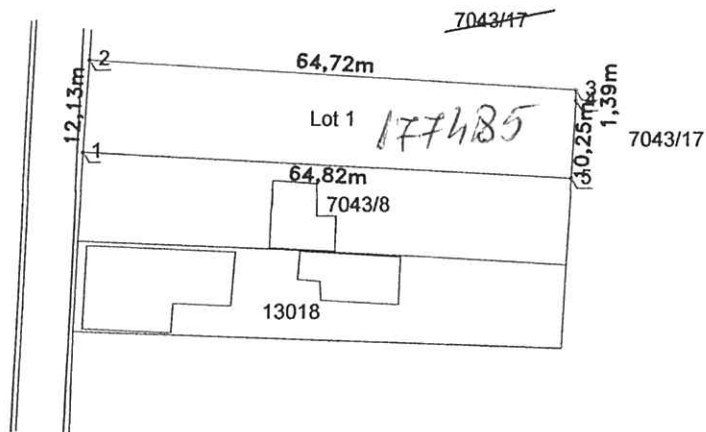

62535/08.12.2015  
 Oficiul de Cadastru si Publicitate Imobiliară Satu Mare  
**STAN FELICIA**  
 Consilier Cadastru

Numar parcela	Cat. de fol.	Suprafata (mp)	Mentiuni
Lot 1	A	770	teren intravilan
		770	

B. Date referitoare la constructii

Cod	Destinatia	Suprafata construita la sol (mp)	Mentiuni
TOTAL			

Suprafata totala masurata a imobilului=770 mp  
 Suprafata din acte=770 mp



Persoana autorizata : <b>COT V. IOAN</b> Confirm executarea masuratorilor la teren, corectitudinea intocmirii documentatiei cadastrale si corespondenta acesteia cu realitatea din teren  Semnatura si stampila Data.....	Inspector  Confirm introducerea imobilului in baza de date integrata si atribuirea numarului cadastral Semnatura si parafa Data..... Stampila BCPI
---	--

# CALCULUL SUPRAFETETI

Parcela(14)

Nr. Pct.	Coordonate pct.de contur		Lungimi latari D(i,i+1)
	X [m]	Y [m]	
1	697997.679	341473.393	12.126
2	698009.784	341474.111	64.716
3	698005.828	341538.706	1.391
4	698004.437	341538.706	10.252
5	697994.202	341538.115	64.815
S(14)=770.05mp P=153.301m			



Intocmit