

Plan de amplasament și delimitare a imobilului cu propunerea de dezmembrare



Scara 1 : 1000

Nr. topografic	Suprafața măsurată a imobilului (mp)	Adresa imobilului
4094/16	17782	mun. Satu Mare, al. Clăbucet, nr. F.N.

Nr. Carte funciară	Unitatea Administrativ Teritorială (UAT)
592	mun. Satu Mare

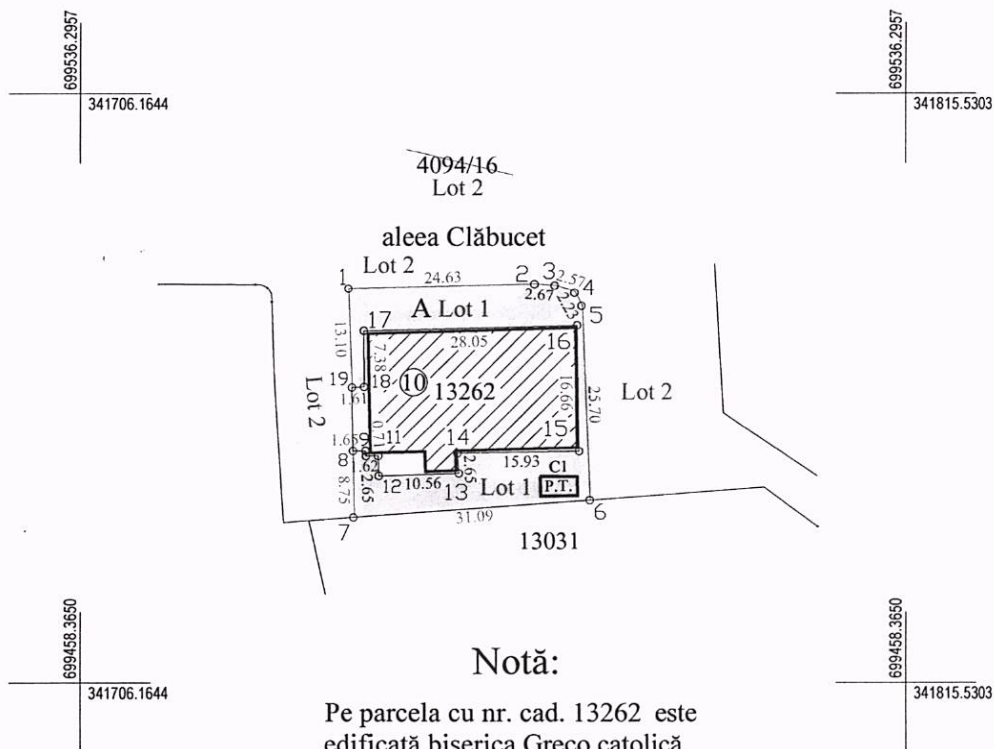

Dezmembrare imobil

Situatia actuală (înainte de dezmembrare)				Situatia viitoare (după dezmembrare)			
Nr. topografic	Suprafața măsurată (mp.)	Cat. de folosință	Descriere imobil	Nr. cad.	Suprafața măsurată (mp.)	Cat. de folosință	Descriere imobil
4094/16	17782	A	teren împrejmuit parțial	Lot 1 182615	397	Cc	teren împrejmuit
				Lot 2 4094/16	17385	A	teren împrejmuit parțial
-	-	-	-	-	-	-	-
-	-	-	-	-	-	-	-
Total	17782	-	-	Total	17782	-	-

Executant:
ing. Soponar Radu Mihai

Confirm executarea măsurătorilor la teren
corectitudinea întocmirii documentației cadastrale
corespondența acestora cu realitatea din teren

Data 21.10.2019



Confirm introducerea imobilului în baza de date integrată și
atribuirea numărului cadastral

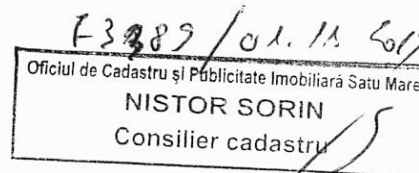

Plan de amplasament și delimitare a imobilului

Lot 1

Scara 1 : 1000



Nr. topografic	Suprafața măsurată a imobilului (mp)	Adresa imobilului
Lot 1	397	mun. Satu Mare, al. Clăbucet, nr. F.N.
Nr. Carte funciară		Unitatea Administrativ Teritorială (UAT)
		mun. Satu Mare

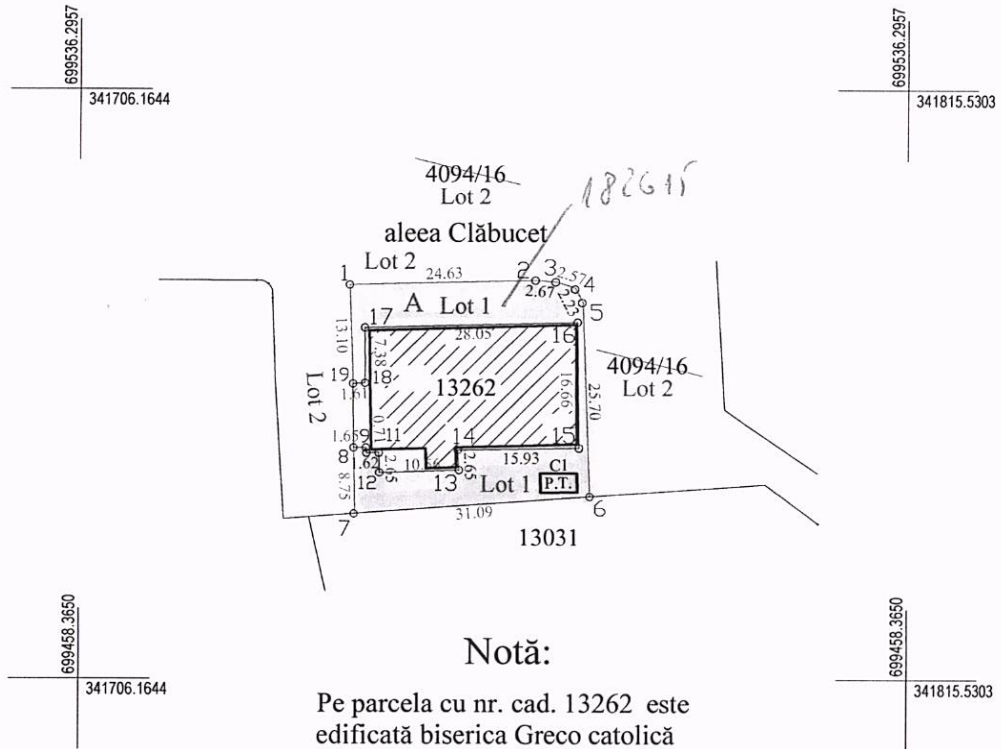

A. Date referitoare la teren

Nr. cadastral	Suprafața măsurată (mp.)	Cat. de folosință	Mențiuni
Lot 1	397	Cc	Teren împrejmuit
Total	-	-	-

B. Date referitoare la construcții

Cod constr.	Destinația	Suprafața construită la sol (mp.)	Mențiuni
C1	CIE	12	Post de transformare electric P, proprietate extratabulară
-	-	-	-
Total	-	12	-

Suprafața totală măsurată a imobilului = 397 mp.
Suprafața din act = 397 mp.

Executant:
ing. Soponar Radu Mihai

Confirm executarea măsurătorilor la teren corectitudinea întocmirii documentației cadastrale corespondența acestora cu realitatea din teren

Data 21.10.2019

Confirm introducerea imobilului în baza de date integrată și atribuirea numărului cadastral

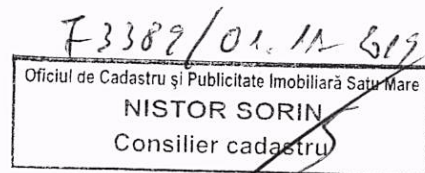

**PLAN DE SITUATIE
PENTRU INSCRIEREA CONSTRUCTIEI**

a imob. de sub nr. top. 4094/16
din Satu Mare
Inscris in Cartea Funciara nr. 592

Scara :1/1000
Scara :1/2880

Scara :1/2880

Scara :1/1000

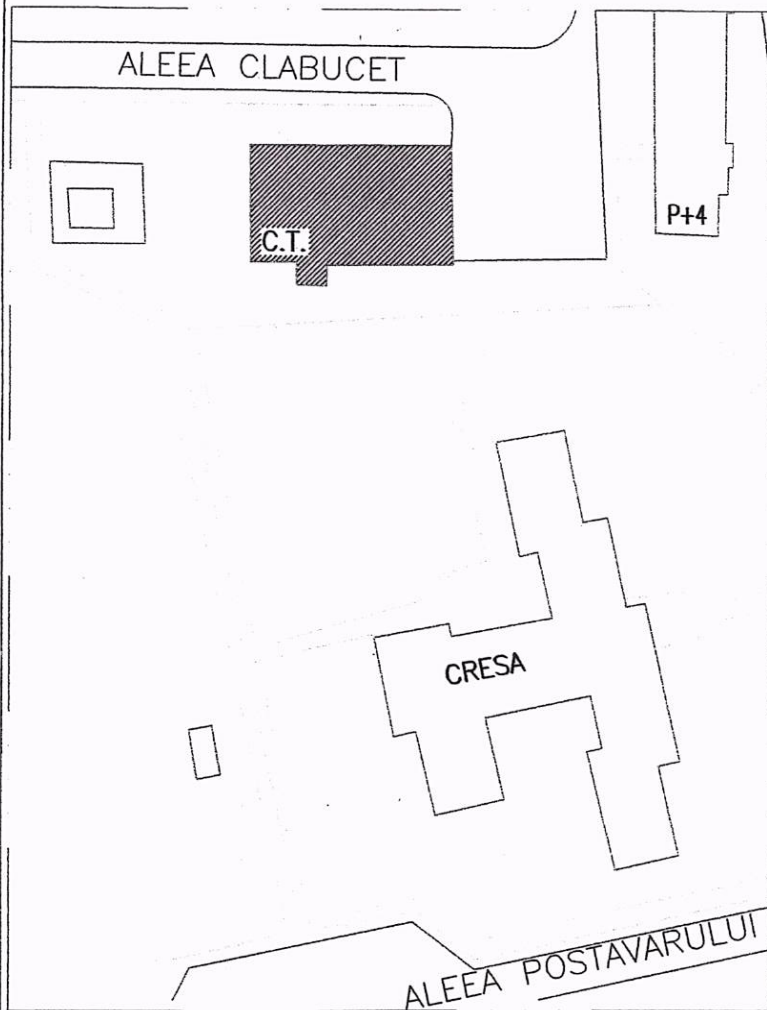

A.N.C.I.P.
Oficiul de Cadastru și
Publicitate Imobiliară
Satu Mare
☆☆☆
Nr. Intreg. 393 din 11.04.2008
Verificat și recepționat

Oficiul de Cadastru și
Publicitate Imobiliară
Satu Mare
Ing. STEFAN FELICIA
Categorie gr. I

Situatia imobilului

Nr.top.	Suprafata		Categoria de folosinta
	Ha.	mp.	
4094/16	1	7782	Centrala Termica
Total	1	7782	

Numele proprietarului

Statul Roman asupra
terenului
Municipiul Satu Mare
asupra constructiei

Nr. Inregistrare... luna... anul...
Copie conformă cu exemplarul din arhiva C.C.P.
eliberată la data de 28.10.2019
Tariful...
Cu chitanță nr. 2019/10.2019

CERTIFICAT
Intocmit:
Meszaros Stefan
Aut. nr. SM 065/2002
Nume...
Ministerul...
S.M. 065/2002