

Plan de amplasament și delimitare a imobilului cu propunerea de dezlipire

Scara 1 : 1000

Nr. cadastral	Suprafața măsurată a imobilului (mp)	Adresa imobilului
3588/5b/5	1581 mp.	mun. Satu Mare, str. Victoriei, F.N.
Nr. Carte funciară		Unitatea Administrativ Teritorială (UAT)
5254		mun. Satu Mare

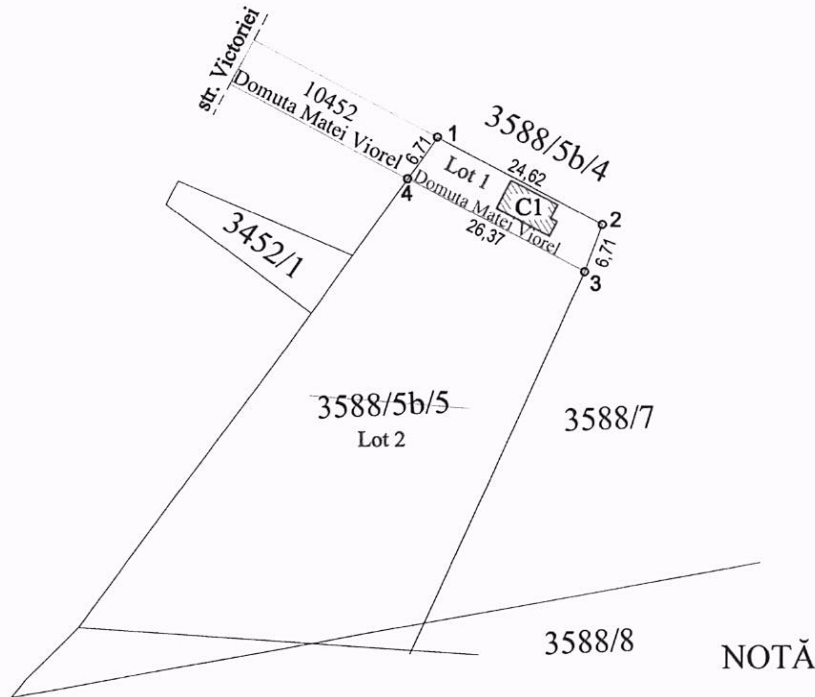

NOTĂ
Accesul la lotul 1 se va realiza de pe parcela învecinată, având nr. cad. 10452, care aparține aceluiași proprietar.

Tabel de mișcare parcelară

Situația actuală (înainte de dezlipire)					Situația viitoare (după dezlipire)			
Nr. topografic	Suprafața din act (mp.)	Suprafața măsurată (mp.)	Cat. de folosință	Descriere imobil	Nr. cad.	Suprafața (mp.)	Categoria de folosință	Descrierea imobilului
3588/5b/5	1581	1581	A	Grădini	Lot 1 122665	170	A	Teren împrejmuit parțial
					Lot 2 3588/5b/5	1411	A	Grădini
-	-	-	-	-	-	-	-	-
-	-	-	-	-	-	-	-	-
Total	1581	1581	-	-	Total	1581	-	-

Executant:
ing. Sopenar Radu Mihai
Confirm executarea măsurătorilor la teren corectitudinea întocmirii documentației cadastrale corespondența acesteia cu realitatea din teren
Data 23.10.2019



71603/28.10.2019
Oficiul de Cadastru și Publicitate Imobiliară Satu Mare
STAN FELICIA
Consilier Cadastru

Plan de amplasament și delimitare a imobilului

Lot 1



Scara 1 : 1000

Nr. cadastral	Suprafața măsurată a imobilului (mp)	Adresa imobilului
Lot 1	170	mun. Satu Mare, str. Victoriei, F.N.

Nr. Carte funciară	Unitatea Administrativ Teritorială (UAT)
	mun. Satu Mare

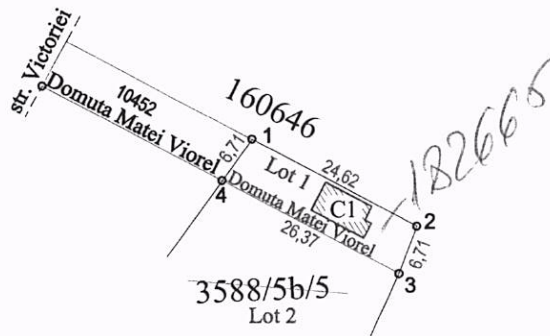

NOTĂ

Accesul la lotul 1 se va realiza de pe parcela învecinată, având nr. cad. 10452, care aparține aceluiași proprietar.

A. Date referitoare la teren

Nr. cadastral	Categoria de folosință	Suprafața din măs. (mp.)	Mențiuni
Lot 1	A	170	Teren împrejmuit parțial
Total	-	170	-

B. Date referitoare la construcții

Cod constr.	Destinația	Suprafața construită la sol (mp.)	Mențiuni
C1	CL	31	Casă de vacanță P, având Scd = 31 mp, proprietate extratabulară
-	-	-	-
Total	-	31	-

Suprafața totală măsurată a imobilului = 170 mp.
Suprafața din act = 170 mp.

Executant:
ing. Soponar Radu Mihai

Confirm executarea măsurătorilor la teren corectitudinea întocmirii documentației cadastrale corespondența acesteia cu realitatea din teren

Data 23.10.2019

Confirm introducerea imobilului în baza de date integrată și atribuirea numărului cadastral

