

Plan de amplasament și delimitare a imobilului cu **propunerea de dezlipire** - prima înscriere flux întrerupt
scara 1:1000

Nr. cadastral al terenului	Suprafața măsurată	Adresa imobilului
976	19287	loc. Satu Mare - intravilan
Cartea Funciarii nr.	UAT	Satu Mare

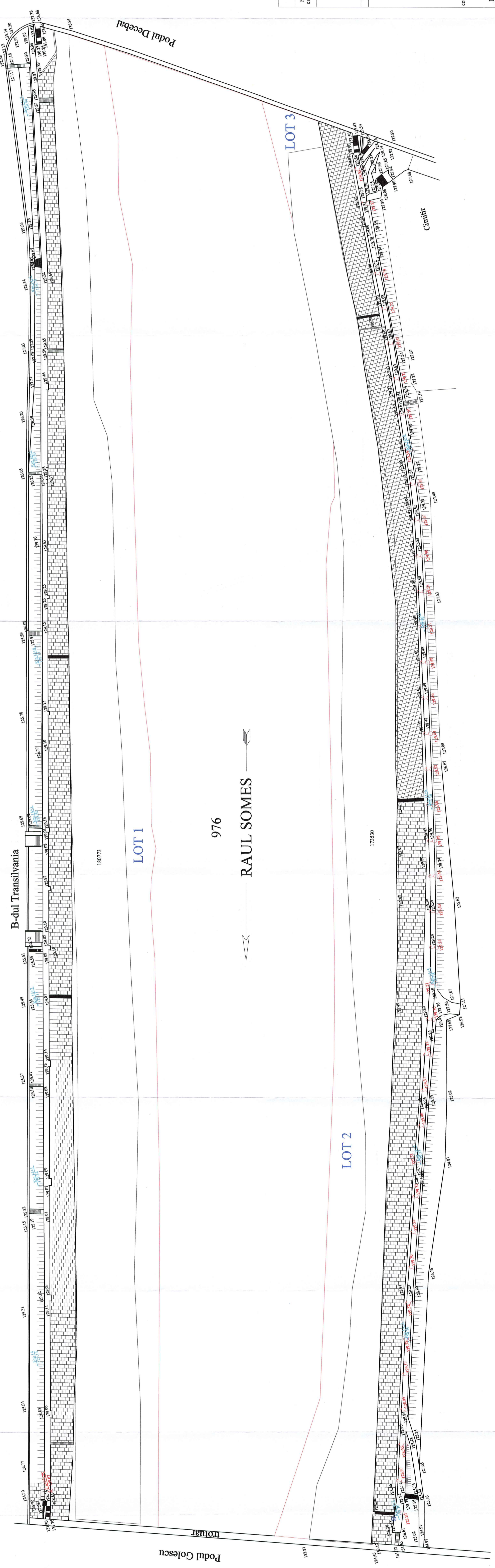
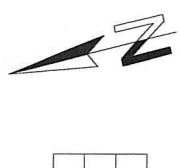

Situția actuală (înainte de dezlipire)		Situția viitoare (după dezlipire)	
Număr cadastral	Categoria de folosință	Număr lot	Descrierea imobilului
976	N	LOT 1	Neproductiv
		LOT 2	Neproductiv
		LOT 3	Neproductiv
Total		Total	
			19287

Executant SC Topo Liky SRL
prin ing. **Pavel Rogaj Dan**

CERTIFICAT DE AUTORIZARE
Sena RO-BJ
Nr. 202/02.07.2017
S.C. S.L. LIKY

CERTIFICAT DE AUTORIZARE
Sena RO-BJ
Nr. 613/24.07.2017
P.M.A.D.A.M.

Semnatura și ștampila
Inspector

Confirm introducerea imobilului în baza de date integrată și atribuirea numărului cadastral.

Semnatura și ștampila
Ștampila BCPI

Nr. proiect : 6120 / 09.10.2018
Beneficiar : PRIMARIA SATU MARE