

Anexa nr. 1.36 la regulament

Plan de amplasament și delimitare a imobilului cu propunerea de dezlipire
Scara 1:1000

Nr. cadastral 178665	Suprafața măsurată a imobilului (mp) 5018	Adresa imobilului intravilan mun. Satu Mare, Bdul Lalelei, Nr. 2, jud. Satu Mare
Nr. Cartea Funciară 178665		Unitatea Administrativă Teritorială (UAT) SATU MARE

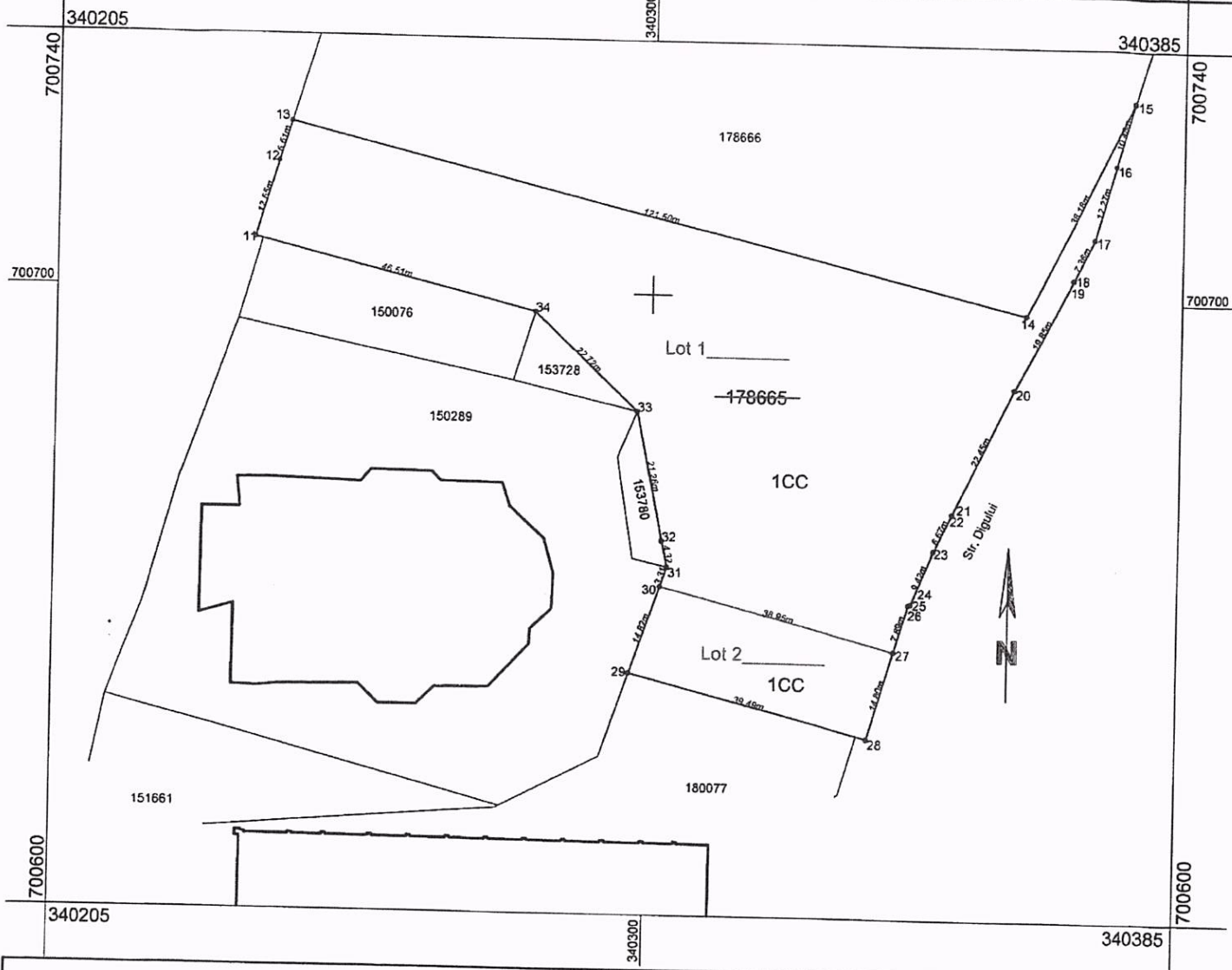

dezlipire imobil

Situția actuală (înainte de dezlipire)				Situția viitoare (după dezlipire)			
Nr. cad.	Suprafața (mp)	Categoria de folosință	Descrierea imobilului	Nr. cad.	Suprafața (mp)	Categoria de folosință	Descrierea imobilului
178665	5018	CC	curți construcții în intravilan mun. Satu Mare, Bdul Lalelei, Nr. 2	Lot 1 186115	4438	CC	curți construcții în intravilan mun. Satu Mare, Bdul Lalelei, Nr. 2
				Lot 2 186116	580	CC	curți construcții în intravilan mun. Satu Mare, Bdul Lalelei, Nr. 2
Total	5018				5018		

Executant: BUDAI ZSOLT - PETRU
Seria RO-SM-F, Nr. 0014/10.11.2010, categoria C
 Confirm executarea măsurătorilor la teren, corectitudinea întocmirii documentației cadastrale și corespondența acesteia cu realitatea din teren
 Semnătura și stampila
 BUDAI ZSOLT-PETRU
 Date: 2021.11.12
 08:35:47 +02:00' Data ...12.11.2021...

Inspector 89042/12.11.2021
 Confirm introducerea imobilului în baza de date integrată și atribuirea numărului cadastral
 Semnătura și parafa
 Data.....
 Ștampila BCPI

Sorin-Gheorghe Nistor
 Digitally signed by Sorin-Gheorghe Nistor
 Date: 2021.11.12
 09:04:24 +02:00'

Plan de amplasament și delimitare a imobilului
Scara 1:1000

ANEXA NR. 1.35

Nr. cadastral	Suprafața măsurată a imobilului (mp)	Adresa imobilului
Lot 1	4438	intravilan mun. Satu Mare, Bdul Lalelei, Nr. 2, jud. Satu Mare
Nr. Cartea Funciară		Unitatea Administrativ Teritorială (UAT)
		SATU MARE

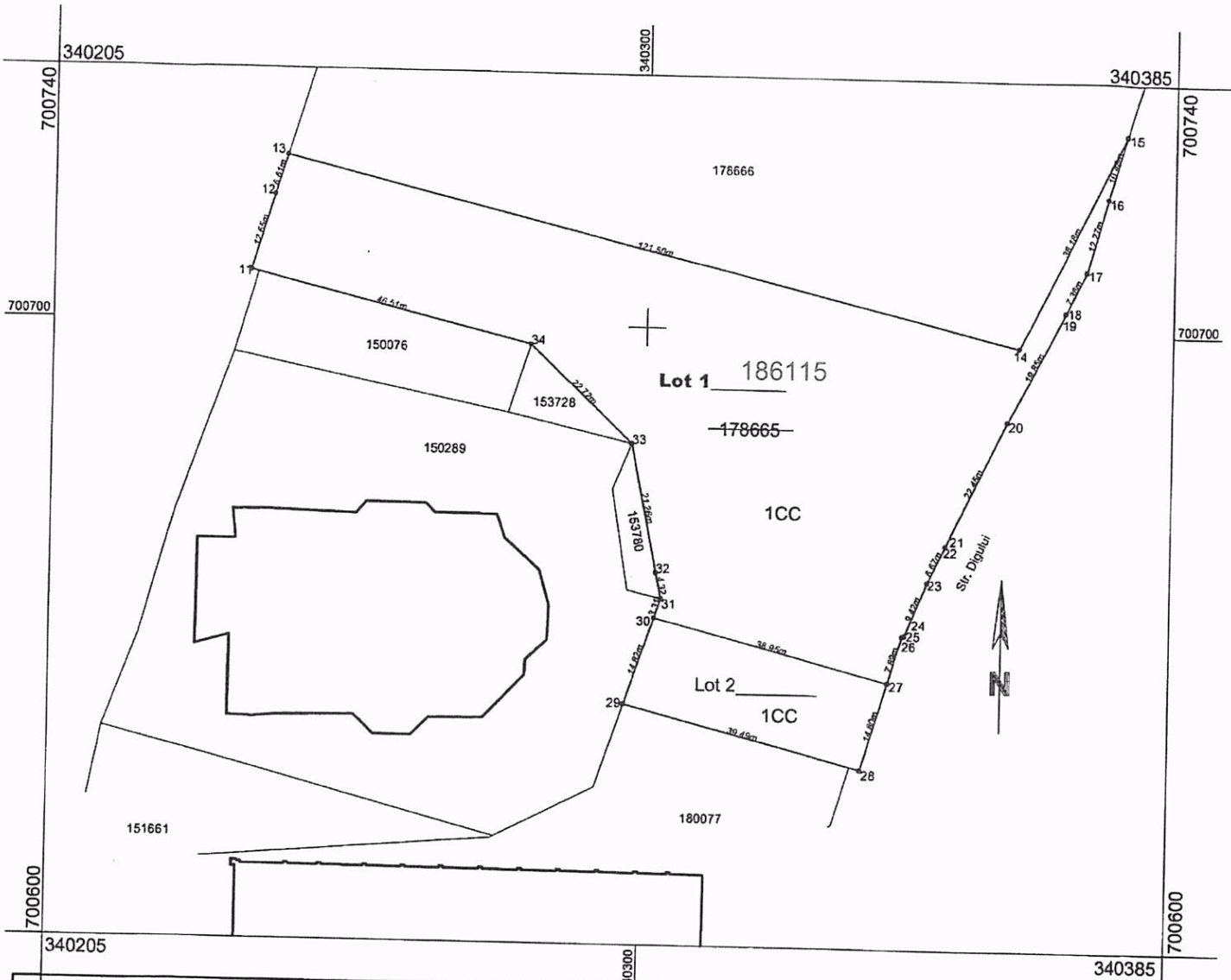

A. Date referitoare la teren			
Nr. parcelă	Categorie de folosință	Suprafața (mp)	Mențiuni
1	CC	4438	
Total		4438	neîmprejmuit
B. Date referitoare la construcții			
Cod	Destinația	Suprafața construită la sol (mp)	Mențiuni
Total			
Suprafața totală măsurată a imobilului = 4438 mp			
Suprafața din act = 4438 mp			
Executant: BUDAI ZSOLT - PETRU Seria RO-SM-F, Nr. 0014/10.11.2010, categoria C Confirm executarea măsurătorilor la teren, corectitudinea întocmirii documentației cadastrale și corespondența acesteia cu realitatea din teren Semnătura și ștampila Data ...12.11.2021...		Inspector 89042/12.11.2021 Confirm introducerea imobilului în baza de date integrată și atribuirea numărului cadastral Semnătura și ștampila Data..... Ștampila BCPI	

BUDAI ZSOLT-PETRU
Digitally signed by BUDAI ZSOLT-PETRU
Date: 2021.11.12 08:36:01 +02'00'

Sorin-Georghie Nistor
Digitally signed by Sorin-Georghie Nistor
Date: 2021.11.12 09:04:06 +02'00'

Plan de amplasament și delimitare a imobilului
Scara 1:1000

ANEXA NR. 1.35

Nr. cadastral	Suprafața măsurată a imobilului (mp)	Adresa imobilului
Lot 2	580	intravilan mun. Satu Mare, Bdul Lalelei, Nr. 2, jud. Satu Mare
Nr. Cartea Funciară		Unitatea Administrativ Teritorială (UAT)
		SATU MARE

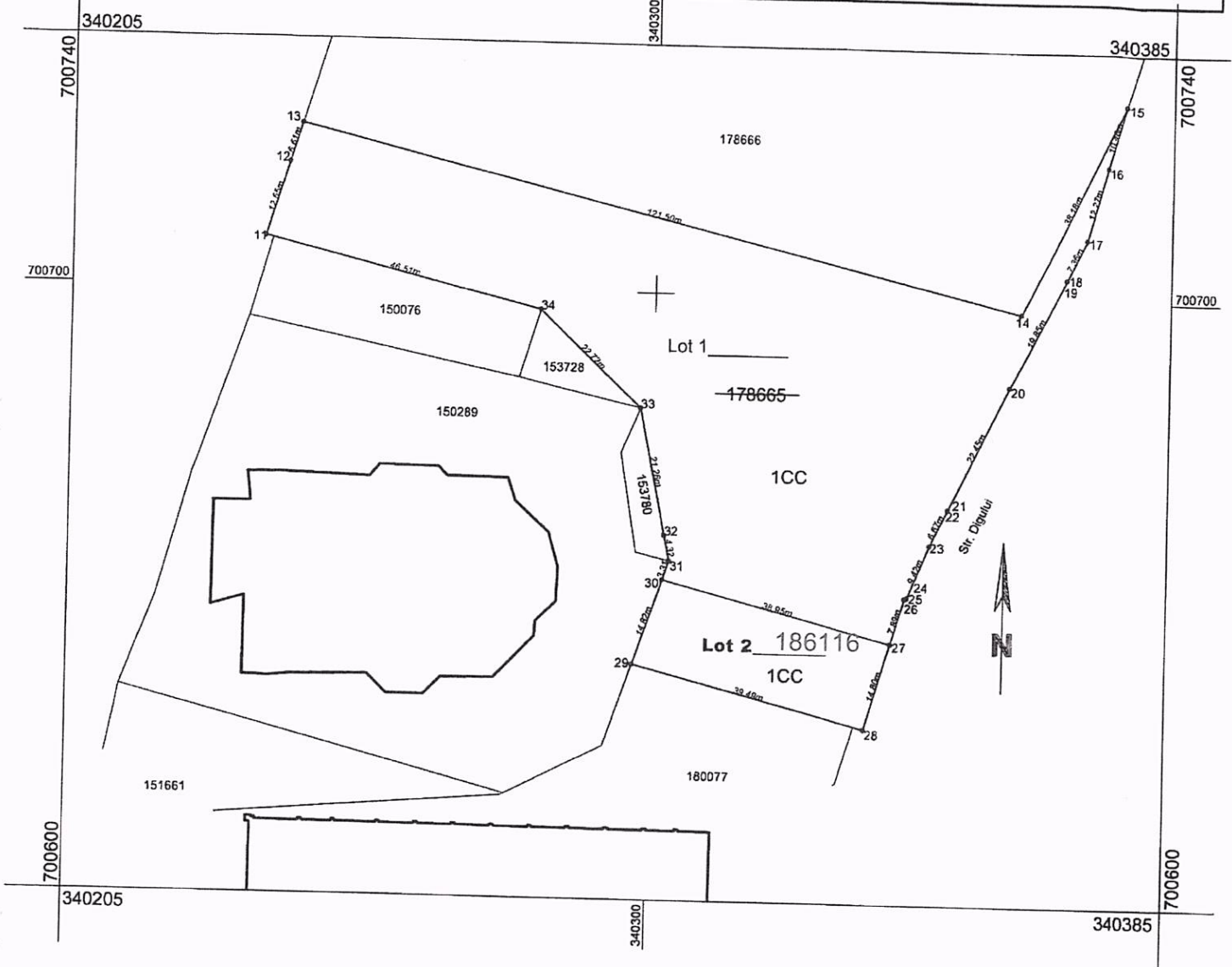

A. Date referitoare la teren			
Nr. parcelă	Categorie de folosință	Suprafața (mp)	Mențiuni
1	CC	580	neîmprejmuit
Total		580	
B. Date referitoare la construcții			
Cod	Destinația	Suprafața construită la sol (mp)	Mențiuni
Total			
Suprafața totală măsurată a imobilului = 580 mp			
Suprafața din act = 580 mp			
Executant: BUDAI ZSOLT & PETRU Seria RO-SM-F, Nr. 0014/10.11.2021, categoria C Confirm executarea măsurătorilor la teren, corectitudinea întocmirii documentației cadastrale și corespondența acesteia cu realitatea din teren BUDAI ZSOLT-PETRU Date: 2021.11.12 08:36:18 +02'00'		Inspector 89042/12.11.2021 Confirm introducerea imobilului în baza de date integrată și atribuirea numărului cadastral Semnătura și parafa Data..... Ștampila BCPI	
Digitally signed by BUDAI ZSOLT-PETRU Date: 2021.11.12 08:36:18 +02'00'		Digitally signed by Sorin-Gheorghe Nistor Date: 2021.11.12 09:03:39 +02'00'	