

Plan de amplasament și delimitare a imobilului
Scara 1:500

ANEXA NR. 1.35

Nr. topografic 784	Suprafața măsurată a imobilului (mp) 602	Adresa imobilului mun. Satu Mare, strada Retezatului, nr. 12, jud. Satu Mare
Nr. Cartea Funciară 185945	Unitatea Administrativ Teritorială (UAT) SATU MARE	

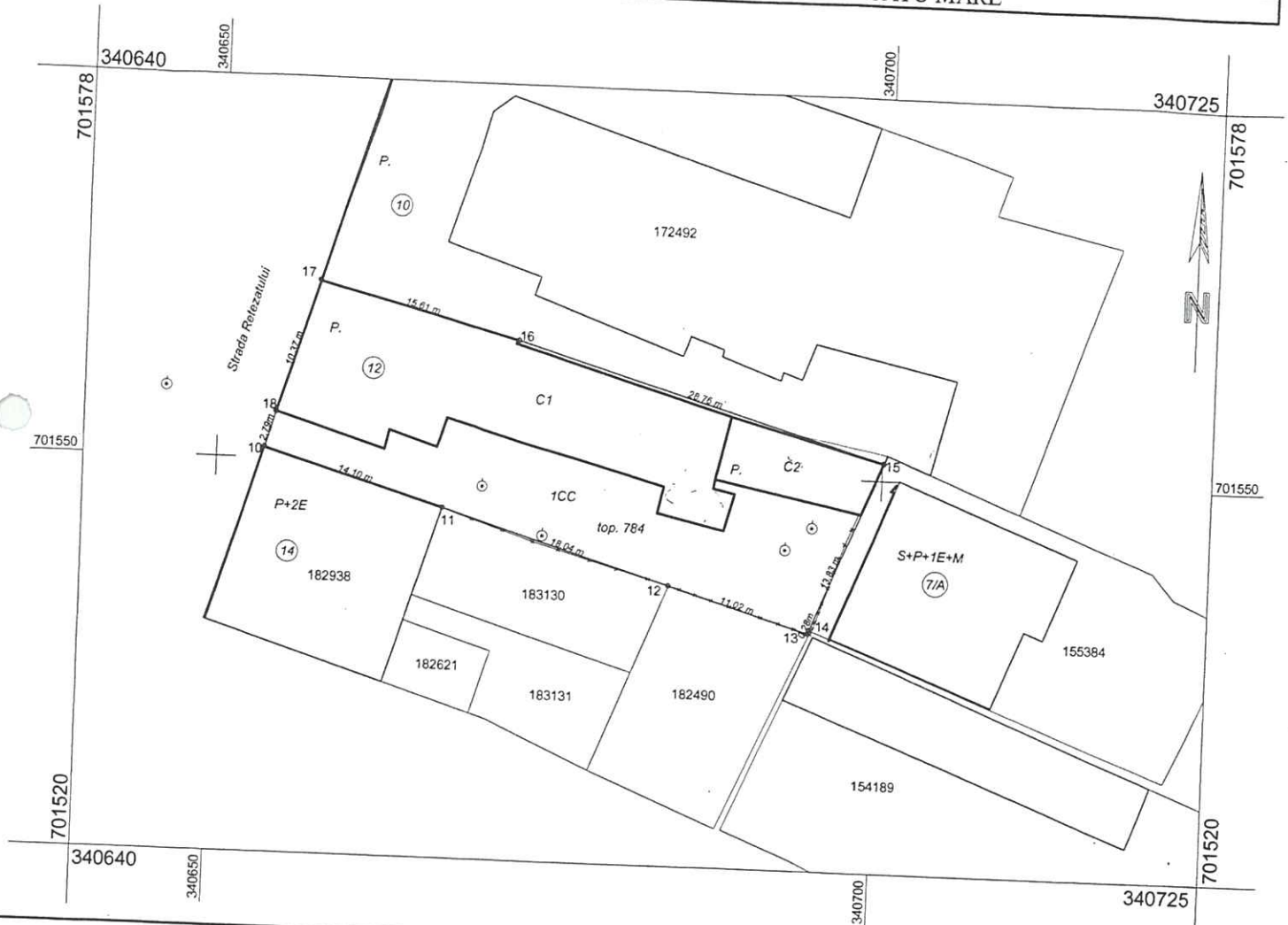

A. Date referitoare la teren			
Nr. parcelă	Categorie de folosință	Suprafața (mp)	Mențiuni
1	CC	602	
Total		602	împrejmuț parțial cu gard

B. Date referitoare la construcții			
Cod	Destinația	Suprafața construită la sol (mp)	Mențiuni
C1	CL	276	Casa de locuit tip P cu suprafața construită de 276 mp, suprafața construit desfășurată de 276 mp
C2	CA	52	Anexa tip P cu suprafața construită de 52 mp, suprafața construit desfășurată de 52 mp (fără acte)
Total		328	

Suprafața totală măsurată a imobilului = 602 mp
Suprafața din act = 619 mp

Executant: **BUDAI ZSOLT PÉTER**
 Seria RO-SM-F Nr. 0014/10.11.2010, categoria 10
CERTIFICAT DE SYNTAX S.R.L.
 Seria RO-B-L Nr. 2178/16.09.2021, categoria 10
 Confirma executarea măsurărilor la teren în conformitate cu realitatea din teren
 întocmirea documentației cadastrale și corespondența cu actele
 SINTAX S.R.L.
 Semnătura și ștampila
 Data ...07.12.2021

Inspector

Confirm introducerea imobilului în baza de date integrată și atribuirea numărului cadastral

Semnătura și parafa

Data.....