

PLAN URBANISTIC ZONAL

ZONĂ DE LOCUIT
ÎN MUN. SATU MARE,
STRADA AGRICULTORILOR NR. 18/B,
JUD. SATU MARE

ECHIPARE EDILITARA

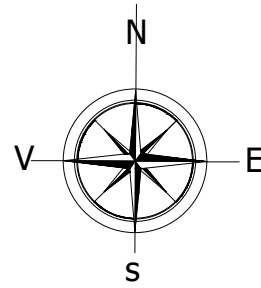

LEGENDA:

LIMITE:

- LIMITA ZONA STUDIATA
- LIMITA DE PROPRIETATE BENEFICIARI SI ZONA REGLEMENTATA
- LIMITA PARCELE EXISTENTE

ZONIFICARE:

- CONSTRUCTII EXISTENTE
- ACCES EXISTENT
- ALINIAMENT / RETRAGERI PROPUSE
- ZONA EDIFICABILA CU REGIM MAXIM DE INALTIME (S/D) P - (S/D) P+1E
- CONSTRUCTII ORIENTATIV PROPUSE

ECHIPARE EDILITARA:

- STALP L.E.A. EXISTENT
- RETEA DE ELECTRICITATE L.E.A. 0,4kV EXISTENTA
- RETEA DE APA EXISTENTA
- RETEA DE CANALIZARE EXISTENTA
- RETEA DE GAZE NATURALE EXISTENTA
- BRANSAMENT APA EXISTENT
- RACORD CANALIZARE EXISTENT
- BRANSAMENT ELECTRIC EXISTENT

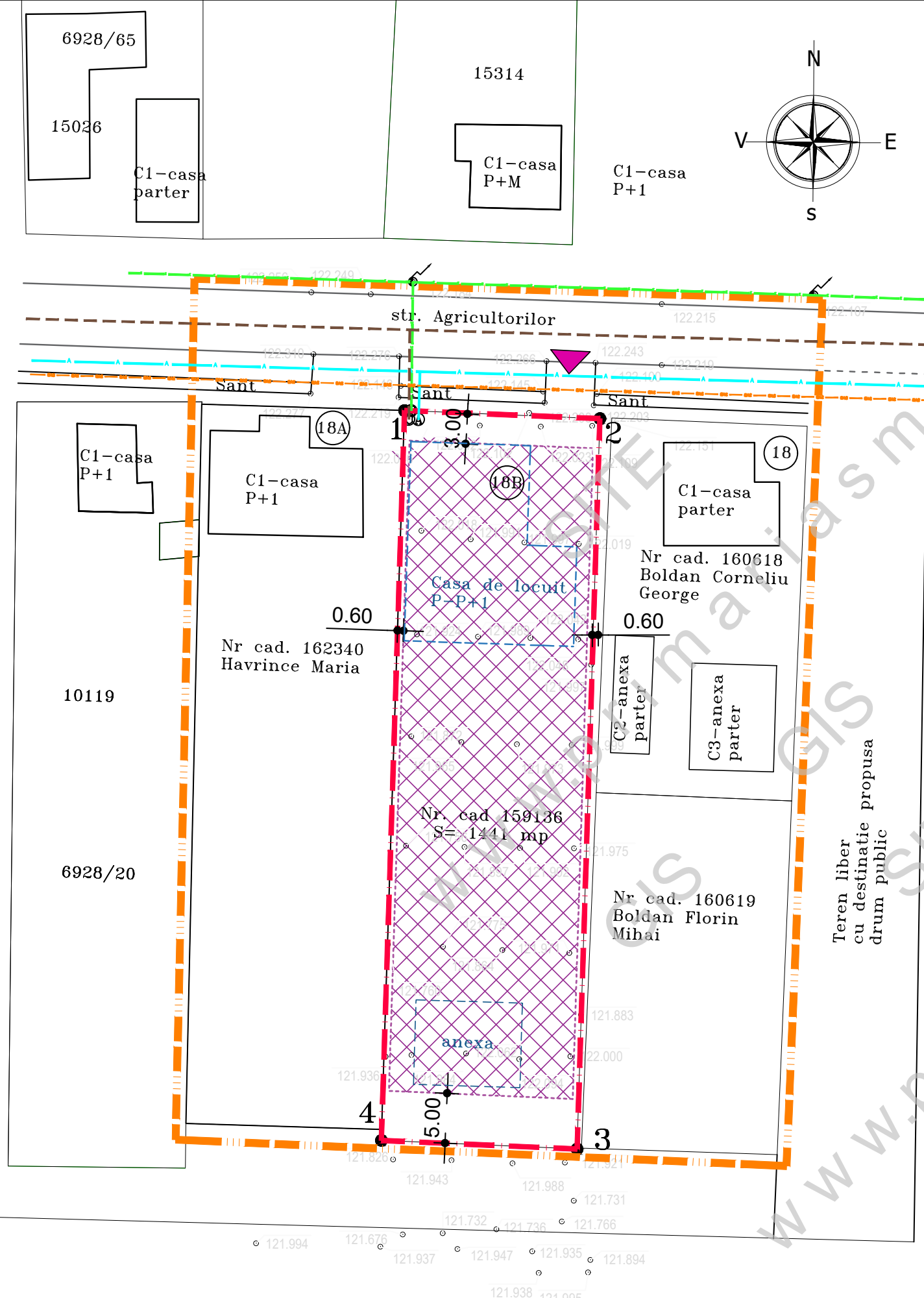

strada - Nr. cad. 174382 - Parc Industrial



S.C. AD PAVI DINAMIC S.R.L.

mun. Satu Mare str. C. Coposu nr. 2 et. 7 ap. 58/A, judetul Satu Mare
E-mail: satumare@arhidinamic.ro

beneficiar:

BUTH DUMITRU - VASILE si
BUTH ROXANA - ANCUȚA

nr. proiect:

226 / 2021

SEF PROIECT	NUME	SEMNTATURA	scara:	titlu proiect:	faza:
PROIECTAT	ing.KELEMEN ANDRAS		1/500	P.U.Z. - ZONĂ DE LOCUIT ÎN MUN. SATU MARE, STRADA AGRICULTORILOR NR. 18/B, JUD. SATU MARE	P.U.Z.
DESENAT	FORIZS TUNDE		mart. 2022	plansa:	nr. plansa:
				ECHIPARE EDILITARA	Ed-01