

# PLAN URBANISTIC ZONAL

**ELABORARE PUZ - ZONA DE SERVICII**  
loc. Satu Mare, Extravilan, Nr. Cad. 172393,  
JUD. SATU MARE  
**REGLEMENTARI ECHIPARE EDILITARA**

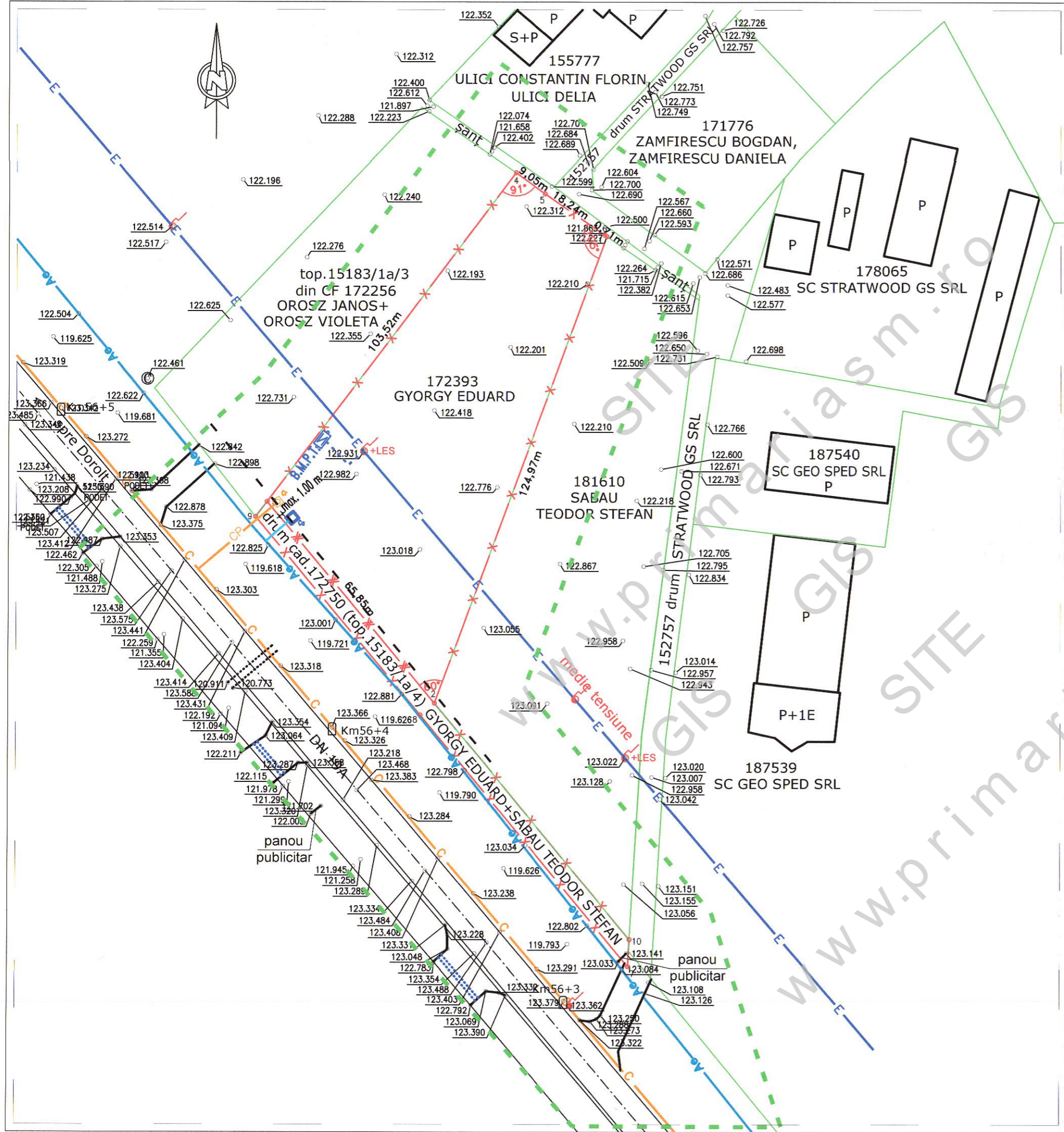

**LEGENDA**

- x — x — LIMITA ZONEI APARTINAND BENEFICIARULUI
- - - LIMITA ZONEI STUDIATE
- A<sub>e</sub> — REȚEA DE APA EXISTENTA PE 160 PN6
- Δ — BRANSAMENT DE APA PROIECTAT- L = 8 ml, De 25 HDPE
- C — CANALIZARE GRAVITATIONALA EXISTENTA PE 180
- CP — RACORD CANAL GRAVITATIONAL PROIECTAT - L = 25 ml / Dn 160 PVC
- E — LINIE ELECTRICA AERIANA DE 0.4KV EXISTENTA
- - - LINIE ELECTRICA SUBTERANA PROPUSA
- - - ALINIAMENT PROPUS
- B.M.P.T. BLOC MASURA SI PROTECTIE TRIFAZAT
- Ca CAMIN APOMETRU
- Cr CAMIN RACORD CANAL

| DENUMREA REȚELEI       | LUNGIME |
|------------------------|---------|
| REȚEA DE APA           | 21 m    |
| REȚEA DE CANALIZARE    | 20 m    |
| REȚEA DE GAZE NATURALE | 17 m    |
| LINIE ELECTRICA 0,4KV  | 25 m    |

|   |                    |   |                                 |                |
|---|--------------------|---|---------------------------------|----------------|
| <b>ERYZA DESIGN S.R.L.</b><br>mun. SATU MARE, jud. SATU MARE<br>Tel. 0261.877.700 |                    | <b>ELABORARE P.U.Z. - ZONA DE SERVICII</b><br>- CONSTRUCTIE MULTIFUNCTIONALA PENTRU<br>INTRETINEREA PARCULUI AUTO SI SPATII DE DESERVIRE<br>PASAGERI<br>loc. Satu Mare, Extravilan, Nr. Cad. 172393, JUD. SATU MARE |                                 | PR.<br>10/2023 |
| SEF PROIECT   | arh.BABICI NICOLAE | SCARA   | BENEFICIAR:                     | FAZA           |
| PROIECTAT   | ing. COMIATI O.    | 1:500   | <b>GYÖRGY EDUARD</b>            | P.U.Z.         |
| DESENAT   | arh.CSOMAI ERIKA   |   | REGLEMENTARI ECHIPARE EDILITARA | Ed 1           |