

PLAN URBANISTIC ZONAL

LOTIZARE ÎN VEDEREA CONSTRUIRII DE
LOCUINȚE INDIVIDUALE ÎN ZONA STR. BASMELOR
LOC. SATU MARE, JUD. SATU MARE

ECHIPARE EDILITARA - REGLEMENTARI

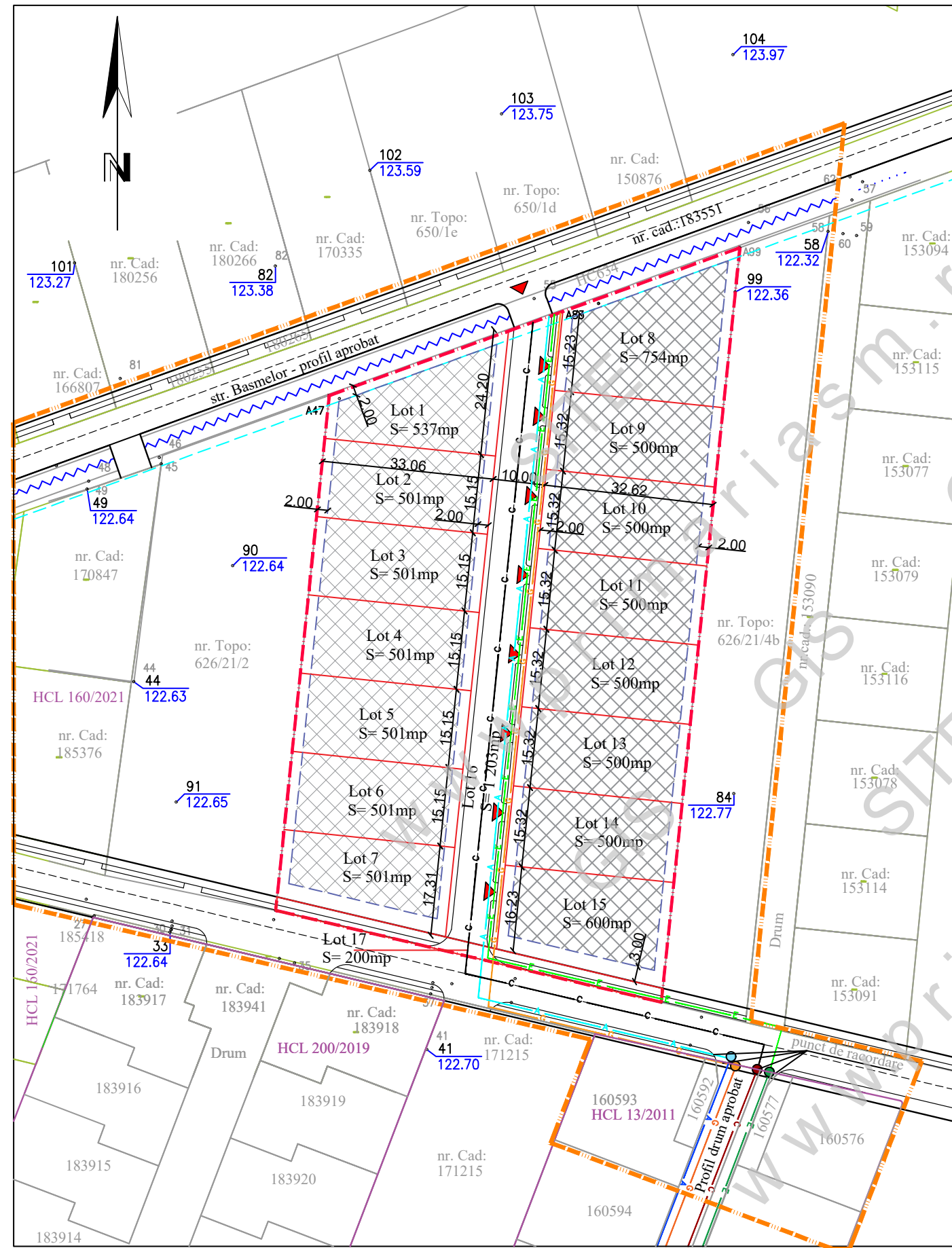

LEGENDA:

LIMITE:

- LIMITA ZONA STUDIATA
- LIMITA DE PROPRIETATE BENEFICIARI SI ZONA REGLEMENTATA
- LIMITA PARCELE EXISTENTE
- LIMITA ZONA DE PROTECTIE A CANALELOR DE DESECARE - 2 M
- LIMITA CIRCULATII APROBATE
- LIMITA PARCELE NOI PROPUSE

ZONIFICARE:

- CANAL DE DESECARE EXISTENT
- ALINIAMENT / RETRAGERI PROPUSE
- ZONA EDIFICABILA, CU REGIM DE INALTIME PROPUSA (S/D) P - (S/D) P+1E
- ACESE NOI PROPUSE

ECHIPARE EDILITARE:

- RETEA DE ELECTRICITATE - EXISTENTA
- RETEA DE APA EXISTENTA - EXISTENTA
- RETEA DE GAZE NATURALA - EXISTENTA
- RETEA DE CANALIZARE - EXISTENTA
- RETEA DE ELECTRICITATE PROPUSE
- RETEA DE APA PROPUSE
- RETEA DE GAZE NATURALA PROPUSE
- RETEA DE CANALIZARE PROPUSE

sc ARHabitat 2015 srl Str. C. Coposu nr.2, et.7, ap.58/b Satu Mare E-mail: satumare@arhidinamic.ro			beneficiar :	SC EXCLUSIV LV S.R.L., MOLDOVAN GIGEL-DANIEL SI MOLDOVAN ADRIANA-DANA	nr. proiect :	279/2022
			titlu proiect :	P.U.Z. - LOTIZARE ÎN VEDEREA CONSTRUIRII DE LOCUINȚE INDIVIDUALE ÎN ZONA STR. BASMELOR LOC. SATU MARE, JUD. SATU MARE	faza :	P.U.Z.
SEF PROIECT	arh.IUORAS VIOLETA	SEMNATURA	scara :	1/1000	data :	mai. 2022
PROIECTAT	ing.KELEMEN ANDRAS		plansa :	ECHIPARE EDILITARA	nr. plansa :	Ed 01
DESENAT	FORIZS TUNDE					