

PLAN URBANISTIC ZONAL

LOTIZARE ÎN VEDEREA CONSTRUIRII DE LOCUINȚE INDIVIDUALE ȘI INTRODUCERE ÎN INTRAVILAN, MUN. SATU MARE, STR. EUGEN SELEȘ, MR.CAD. 170529, 169522, JUDEȚUL SATU MARE

ECHIPARE EDILITARA - REGLEMENTARI

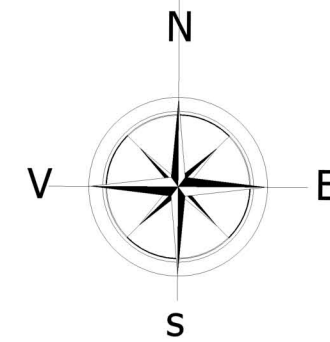

LEGENDA:

LIMITE:

- LIMITA INTRAVILAN EXISTENT
- - - LIMITA ZONA STUDIATA
- - - LIMITA DE PROPRIETATE BENEFICIARI și ZONA PROPUȘ A FI REGLEMENTATA
- LIMITA PARCELE EXISTENTE

ZONIFICARE:

- CONSTRUCTII EXISTENTE
- ALINIAMENT / RETRAGERI PROPUȘ - ZONA EDIFICABILA CU REGIM DE INALTIME P - P+1
- CONSTRUCTII ORIENTATIV PROPUȘ
- SUPRAFATA REZERVATA PENTRU REALIZAREA PROFILULUI STRADAL IN VIITOR (Lot 8)
- ↑ ACCES PROPUȘ

ECHIPARE EDILITARE:

- RETEA DE ELECTRICITATE EXISTENTA
- - - RETEA DE ELECTRICITATE - LES PROPUȘ
- - - RETEA DE APA PROPUȘ - EXTINDERE DE LA B-dul LUCIAN BLAGA
- - - RETEA DE CANALIZARE PROPUȘ - EXTINDERE DE LA B-dul LUCIAN BLAGA

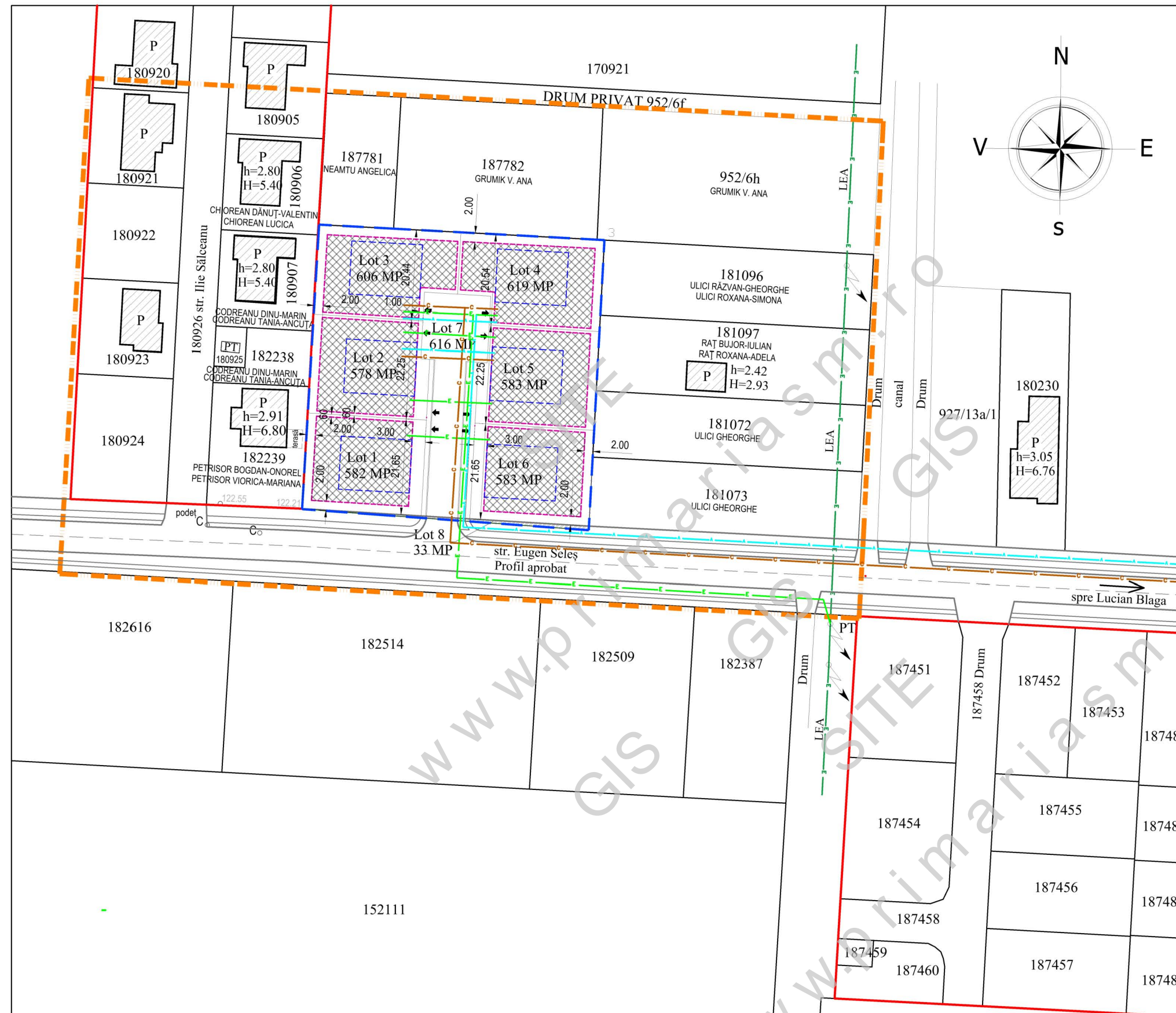

S.C. AD PAVI DINAMIC S.R.L.

mun. Satu Mare str. C. Coposu nr. 2 et. 7 ap. 58/A, judetul Satu Mare
E-mail: satumare@arhdinamic.ro

beneficiar :	nr. proiect :
ARDELEAN FLORIN ILIE și ARDELEAN CRINA MARIA NICOLETA	337 / 2024
titlu proiect :	faza :
P.U.Z. - LOTIZARE ÎN VEDEREA CONSTRUIRII DE LOCUINȚE INDIVIDUALE ȘI INTRODUCERE ÎN INTRAVILAN, MUN. SATU MARE, STR. EUGEN SELEȘ, MR.CAD. 170529, 169522, JUDEȚUL SATU MARE	P.U.Z.
plansa :	nr. plansa :
ECHIPARE EDILITARA	Ed 01

SEF PROIECT	NUME	SEMNTATURA	scara :
PROIECTAT	ing.KELEMEN ANDRAS		1/1000
DESENAT	FORIZS TUNDE		mai 2024