

# PLAN URBANISTIC ZONAL

EXTINDERE SPATIU COMERCIAL,  
IN MUNICIPIUL SATU MARE,  
STRADA LUCIAN BLAGA NR. 421, SATU MARE

ECHIPARE EDILITARA - REGLEMENTARI

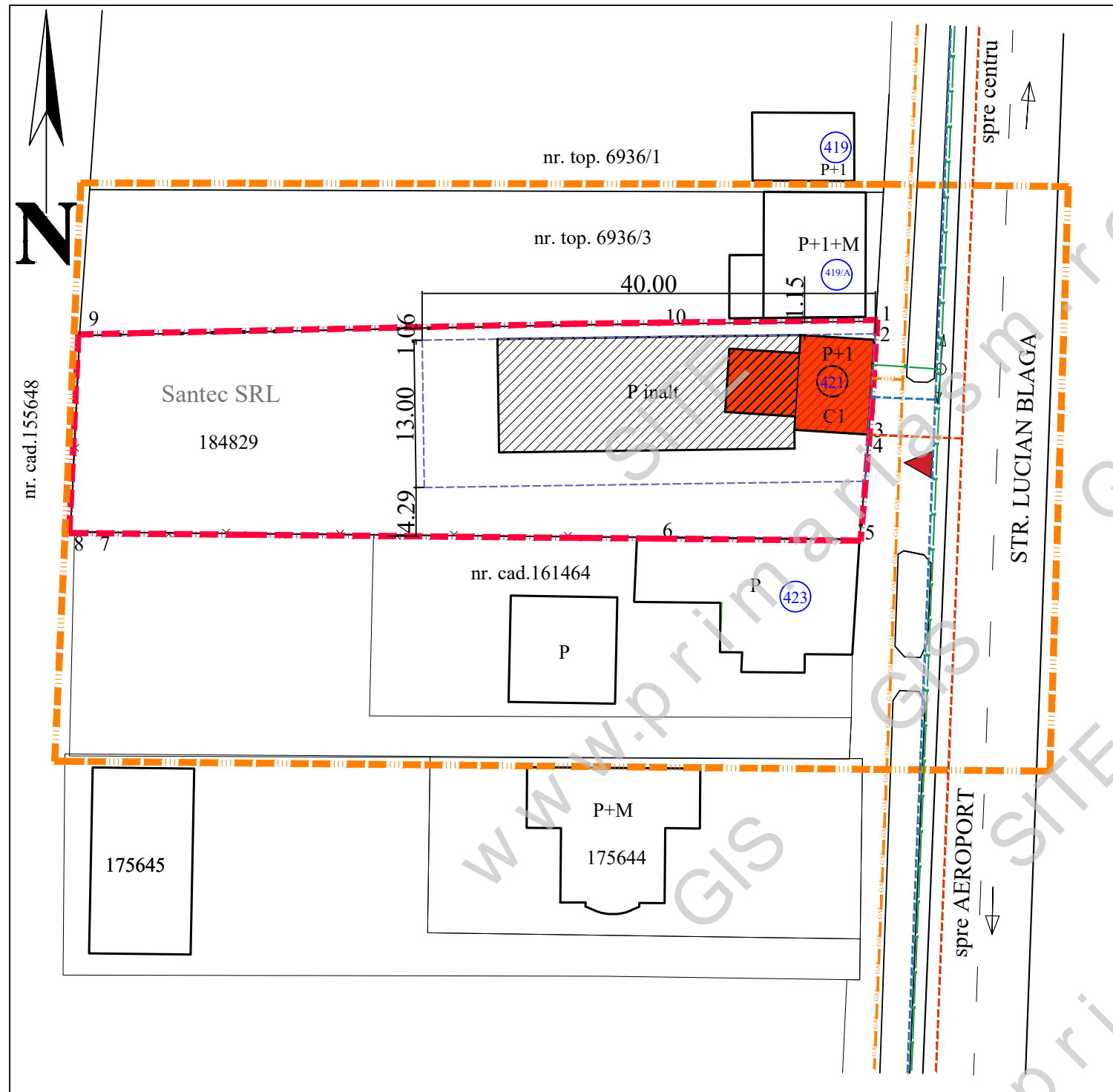

## LEGENDA:

### LIMITE:

- LIMITA ZONA STUDIATA
- LIMITA DE PROPRIETATE BENEFICIARI SI ZONA REGLEMENTATA
- LIMITA PARCELE EXISTENTE

### ZONIFICARE:

- CONSTRUCTII EXISTENTE
- ACCES EXISTENT
- ALINIAMENT / RETRAGERI / ZONA EDIFICABILA
- CONSTRUCTIE PROPUSA PENTRU EXTINDERE / ETAJARE PARTIALA
- EXTINDERE NOU PROPUSA CU REGIM DE INALTIME PARTER

### ECHIPARE EDILITARA:

- STALP SUSTINERE L.E.A. 0,4 kV EXISTENTA
- RETEA DE ELECTRICITATE L.E.A. 0,4 kV EXISTENTA
- RETEA DE APA EXISTENTA
- RETEA DE CANALIZARE EXISTENTA
- RETEA DE GAZE NATURALE EXISTENTA

<b>sc ARHabitat 2015 srl</b> Str. C. Coposu nr.2, et.7, ap.58/b Satu Mare E-mail: satumare@arhidinamic.ro				beneficiar :	S.C. SANTEC S.R.L.	nr. proiect :	248 / 2021
SEF PROIECT	arh.IUORAS VIOLETA	SEMNATURA	scara :	titlu proiect :	P.U.Z. - EXTINDERE SPATIU COMERCIAL, IN MUNICIPIUL SATU MARE, STRADA LUCIAN BLAGA NR. 421 JUD. SATU MARE	faza :	P.U.Z.
PROIECTAT	ing.KELEMEN ANDRAS		data :	plansa :	ECHIPARE EDILITARA - REGLEMENTARI	nr. plansa :	Ed-01
DESENAT	FORIZS TUNDE		ian. 2022				