

PLAN URBANISTIC ZONAL

LOTIZARE PENTRU LOCUINȚE INDIVIDUALE
ȘI INSTITUTII ȘI SERVICII ÎN ZONA PESCĂRUS
MUNICIPIUL SATU MARE, JUDEȚUL SATU MARE

ECHIPARE EDILITARE - REGLEMENTARI

LEGENDA:

- LIMITE:**
- LIMITA ZONA STUDIATA
 - LIMITA DE PROPRIETATE BENEFICIAR și ZONA PROPUȘA A FI REGLEMENTATA
 - LIMITA PARCELE EXISTENTE
 - LIMITA TEREN PROPUS PENTRU PARCELARE
 - LIMITA PARCELE NOI PROPUȘE
- ZONIFICARE:**
- CONSTRUCTII EXISTENTE
 - ALINIAMENT / RETRAGERI PROPUȘE
 - ZONA EDIFICABILA - CU REGIM ÎNALȚIME PROPUȘA
P - P+1E PENTRU LOCUINȚE ȘI P - P+2 PENTRU I.S.
 - ▲ ACCES PROPUȘ
- ECHIPARE EDILITARA:**
- ┌ STALP DE ILUMINAT EXISTENT
 - POST DE TRANSFORMARE EXISTENT
 - REȚEA DE ELECTRICITATE L.E.A. EXISTENTA
 - CONDUCTA DE APA DE ADUCTIUNE - 800mm
 - - - REȚEA DE APA EXISTENTA
 - REȚEA DE CANALIZARE EXISTENTA
 - - - REȚEA DE GAZE NATURALE EXISTENTA
 - REȚEA DE ELECTRICITATE L.E.S. PROPUȘA
 - REȚEA DE APA PROPUȘA
 - REȚEA DE CANALIZARE PROPUȘA
 - - - REȚEA DE GAZE NATURALE PROPUȘA

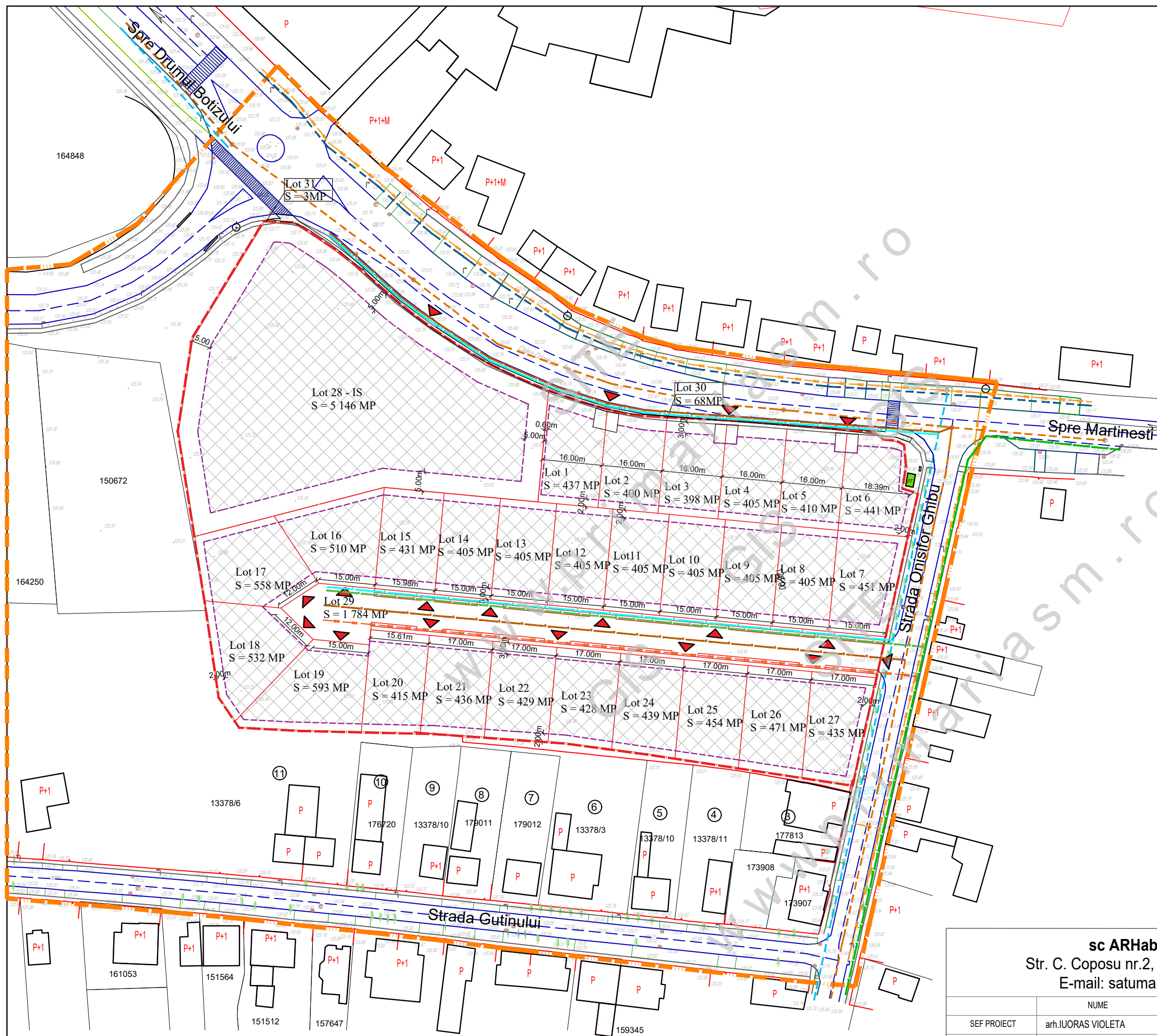

sc ARHabitat 2015 srl Str. C. Coposu nr.2, et.7, ap.58/b Satu Mare E-mail: satumare@arhidinamic.ro			beneficiar :	nr. proiect :
			EPISCOPIA ROMANO CATOLICA SATU MARE	224a / 2021
SEF PROIECT	NUME	SEMNETURA	scara :	titlu proiect :
arh.IUORAS VIOLETA			1/1000	P.U.Z. - LOTIZARE PENTRU LOCUINȚE INDIVIDUALE ȘI INSTITUTII ȘI SERVICII ÎN ZONA PESCĂRUS MUNICIPIUL SATU MARE, JUDEȚUL SATU MARE
PROIECTAT	ing.KELEMEN ANDRAS		data :	faza :
DESENAT	FORIZS TUNDE		mart. 2022	P.U.Z.
			plansa :	nr. plansa :
			ECHIPARE EDILITARE - REGLEMENTARI	Ed 01