



PLAN URBANISTIC ZONAL

LOTIZARE ÎN VEDEREA CONSTRUIRII DE LOCUINȚE INDIVIDUALĂ ÎN MUN. SATU MARE, STRADA ODOREULUI, JUD. SATU MARE

ECHIPARE EDILITARA - REGLEMENTARI

- ### LEGENDA:
- LIMITE:**
 - LIMITA ZONA STUDIATA
 - LIMITA DE PROPRIETATE BENEFICIARI și ZONA REGLEMENTATA
 - LIMITA INTRAVILAN EXISTENT - CONFORM RIDICAREA TOPOGRAFICA VIZATA
 - LIMITA INTRAVILAN PROPUȘ
 - LIMITA PARCELE EXISTENTE

 - ZONIFICARE:**
 - CONSTRUCTII EXISTENTE
 - ↑ ACCES EXISTENT
 - ALINIAMENT / RETRAGERI PROPUȘ
 - ZONA EDIFICABILA, CU REGIM DE INALTIME P-P+1
 - ↑ ACESE NOI PROPUȘ
 - CONSTRUCTII ORIENTATIV PROPUȘ

 - ECHIPARE EDILITARA:**
 - ⚡ STALP DE SUSTINEREA L.E.A. EXISTENT
 - L.E.A. 20 kV EXISTENT
 - L.E.A. 0.4 kV EXISTENT
 - RETEA DE APA POTABILA EXISTENTA
 - RETEA DE CANALIZARE EXISTENTA
 - RETEA DE GAZE NATURALE EXISTENTA
 - RETEA DE ELECTRICITATE L.E.S. 0.4 kV PROPUȘ
 - RETEA DE APA POTABILA PROPUȘ
 - RETEA DE CANALIZARE PROPUȘ
 - RETEA DE GAZE NATURALE PROPUȘ

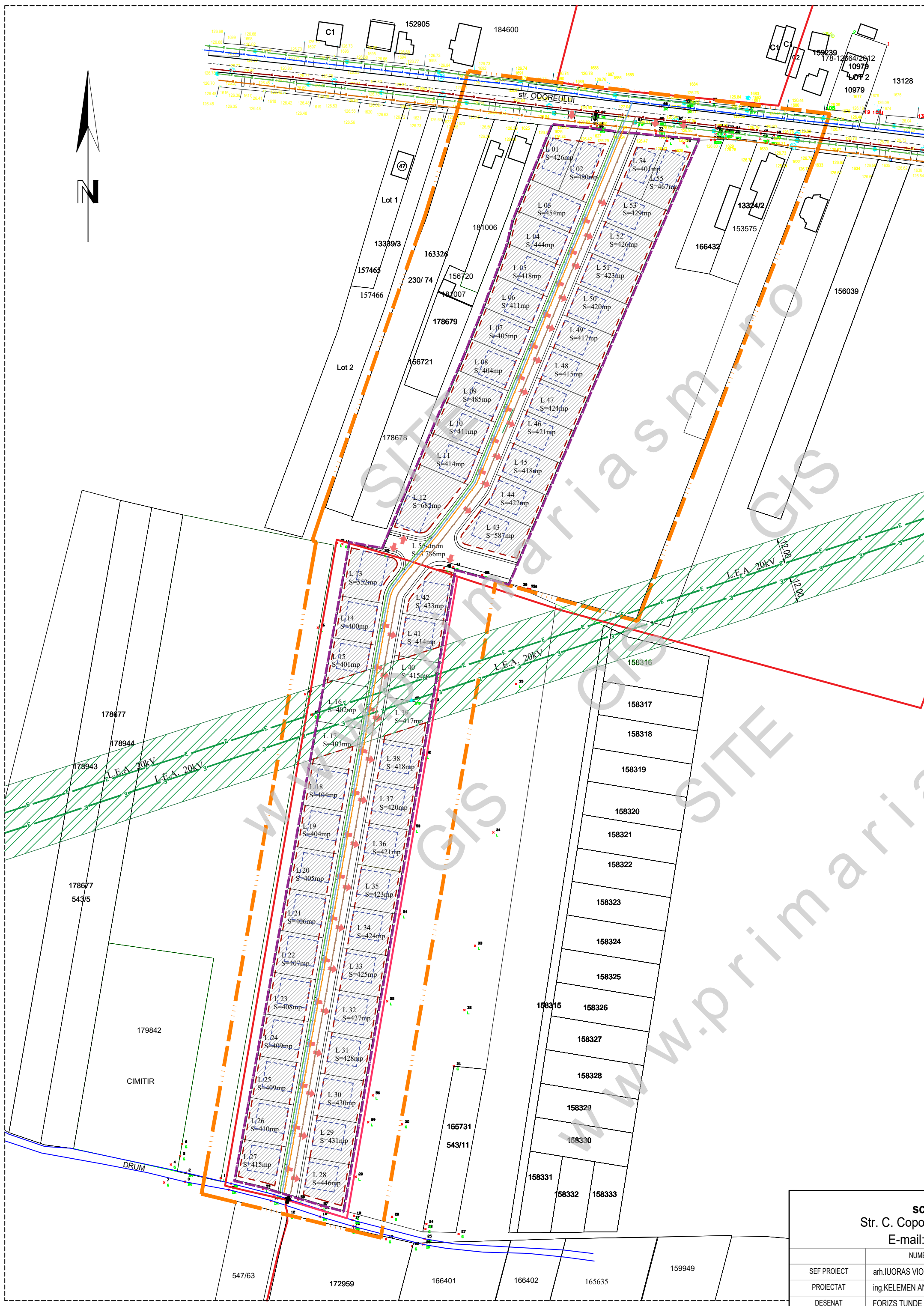

sc ARHabitat 2015 srl Str. C. Coposu nr.2, et.7, ap.58/b Satu Mare E-mail: satumare@arhdinamic.ro			beneficiar: S.C HALMI BUILDING S.R.L., HALMI MIRCEA și DUMITRAȘCU MARIA-AURELIA, POP MIHAELA-VICUȚA-DIANA, POP CRISTIAN-PATRICIU-NICOLAE	nr. proiect: 242 / 2021	
SEF PROIECT	NUME	SEMNATURA	scara:	titlu proiect: P.U.Z. - LOTIZARE ÎN VEDEREA CONSTRUIRII DE LOCUINȚE INDIVIDUALĂ ÎN MUN. SATU MARE, STRADA ODOREULUI, JUD. SATU MARE	faza: P.U.Z.
PROIECTAT	ing.KELEMEN ANDRAS		data:	plansa:	nr. planșa:
DESENAT	FORIZS TUNDE		ian. 2022	ECHIPARE EDILITARA - REGLEMENTARI	Ed 01