

PLAN URBANISTIC ZONAL
MODIFICATOR Str. PAULESTI, nr.CAD 188839 -
ZONA MIXTA in ANSAMBLU REZIDENTIAL APROBAT PRIN
H.C.L. NR. 237/26.07.2022 ÎN MUN. SATU MARE
ECHIPARE EDILITARA

LEGENDA:

- LIMITE:**
- LIMITA INTRAVILAN EXISTENT
 - LIMITA UAT SATU MARE EXISTENT
 - LIMITA ZONA STUDIATA
 - LIMITA DE PROPRIETATE BENEFICIAR SI P.U.Z. IN CURS DE ELABORARE / AVIZARE
 - LIMITA DE PROPRIETATE BENEFICIAR SI ZONA PROPU SA FI REGLEMENTATA
 - LIMITA PARCELE EXISTENTE
- ZONIFICARE:**
- ACCES EXISTENT
 - CONSTRUCTII EXISTENTE IN ZONA
 - CONSTRUCTII AUTORIZATE - IN CURS DE EDIFICARE
 - CONSTRUCTII PROPU SE PRIN P.U.Z. - IN CURS DE ELABORARE
 - RETRAGERE ANTERIOR APROBATA
 - RETRAGERE PROPU SA
 - ACCES PROPU S
- ZONA DE PROTECTIE:**
- L.E.A. 110 kV - CULOAR DE 37 M
- ECHIPARE EDILITARA:**
- RETEA DE ELECTRICITATE EXISTENTA - L.E.A. 110kV
 - RETEA DE ELECTRICITATE EXISTENTA - L.E.A. 0,4kV
 - RETEA DE ELECTRICITATE IN CURS DE EXECUTIE
 - RETEA DE APA POTABILA IN CURS DE EXECUTIE
 - RETEA DE CANALIZARE IN CURS DE EXECUTIE
 - RETEA DE GAZE NATURALE IN CURS DE EXECUTIE
 - RETEA DE ELECTRICITATE PROPU SA
 - RETEA DE APA POTABILA PROPU SA
 - RETEA DE CANALIZARE PROPU SA
 - RETEA DE GAZE NATURALE PROPU SA

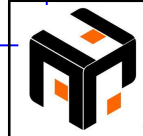
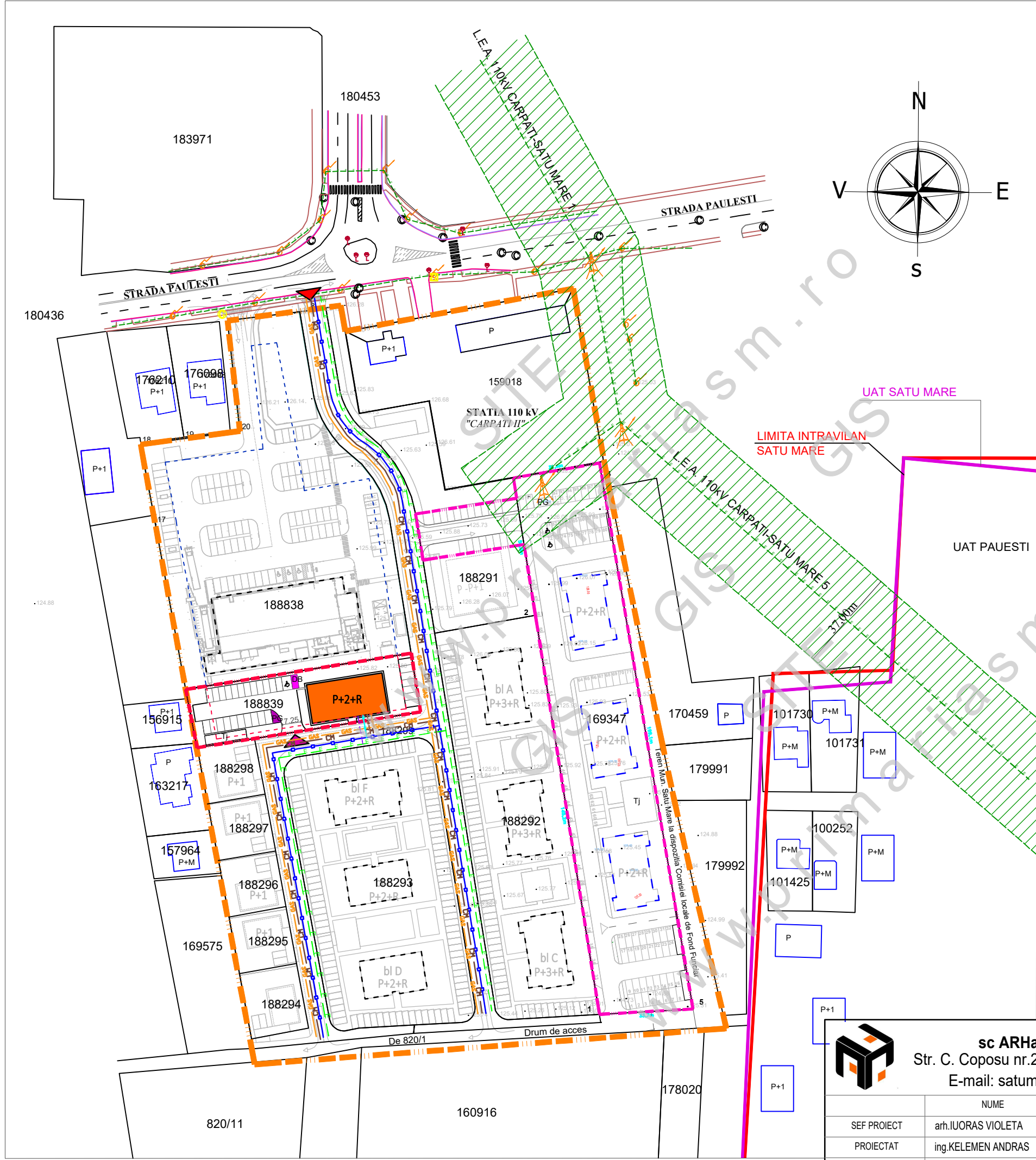
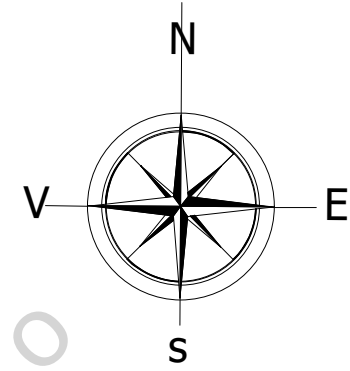

sc ARHabitat 2015 srl
 Str. C. Coposu nr.2, et.7, ap.58/b Satu Mare
 E-mail: satumare@arhidinamic.ro

beneficiar :	KOGALNICEANU BUSINESS CENTER S.R.L. RESIDENCIAL GREEN COMPLEX 1 S.R.L. RESIDENCIAL GREEN TWO S.R.L	nr. proiect :	332/A/2024
titlu proiect :	P.U.Z. - ZONA MIXTA in ANSAMBLU REZIDENTIAL APROBAT PRIN H.C.L. NR. 237/26.07.2022 ÎN MUN. SATU MARE, nr. proiect 188839	faza :	P.U.Z.
scara :	1/1500	nr. plansa :	Ed 01
data :	oct. 2024	ECHIPARE EDILITARA	

	NUME	SEMNTATURA
SEF PROIECT	arh.IUORAS VIOLETA	
PROIECTAT	ing.KELEMEN ANDRAS	
DESENAT	FORIZS TUNDE	