

**P.U.Z. - ANSAMBLU REZIDENȚIAL
ÎN MUN. SATU MARE,
ZONA STRADA CAREIULUI, JUDEȚUL SATU MARE**

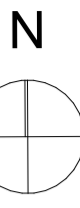

LEGENDA:

LIMITE:

- LIMITA ZONEI STUDIATA
- LIMITA DE PROPRIETATE BENEFICIAR SI ZONA PROPUASA A FI REGLEMENTATA
- LIMITA PARCELE EXISTENTE
- LIMITA INTRAVILAN
- LIMITA LATIME TRAMA STRADALA

ZONIFICARE:

- CONSTRUCTII EXISTENTE IN ZONA
- ZONA EDIFICABILA PROPUASA
- ACCES PROPUIS

DRUMURI:

- CIRCULATIE RUTIERA PROPUASA IN ZONA
- CIRCULATIE PIETONALA PROPUASA IN ZONA
- PARCARI PROPUSE

RETELE EXISTENTE

- RETEA APA EXISTENTA
- LINIE ELECTRICA PENTRU BRANSAMENTE SI ILUMINAT PUBLIC EXISTENTA
- LINIE ELECTRICA PENTRU BRANSAMENTE
- RETEA EXISTENTA DE GAZE NATURALE LA JOASA PRESIUNE
- RETEA EXISTENTA DE CANALIZARE

RETELE PROPUSE

- RETEA APA PROPUASA
- LINIE ELECTRICA PENTRU BRANSAMENTE PROPUASA
- RETEA PROPUASA DE GAZE NATURALE LA JOASA PRESIUNE
- RETEA PROPUASA DE CANALIZARE

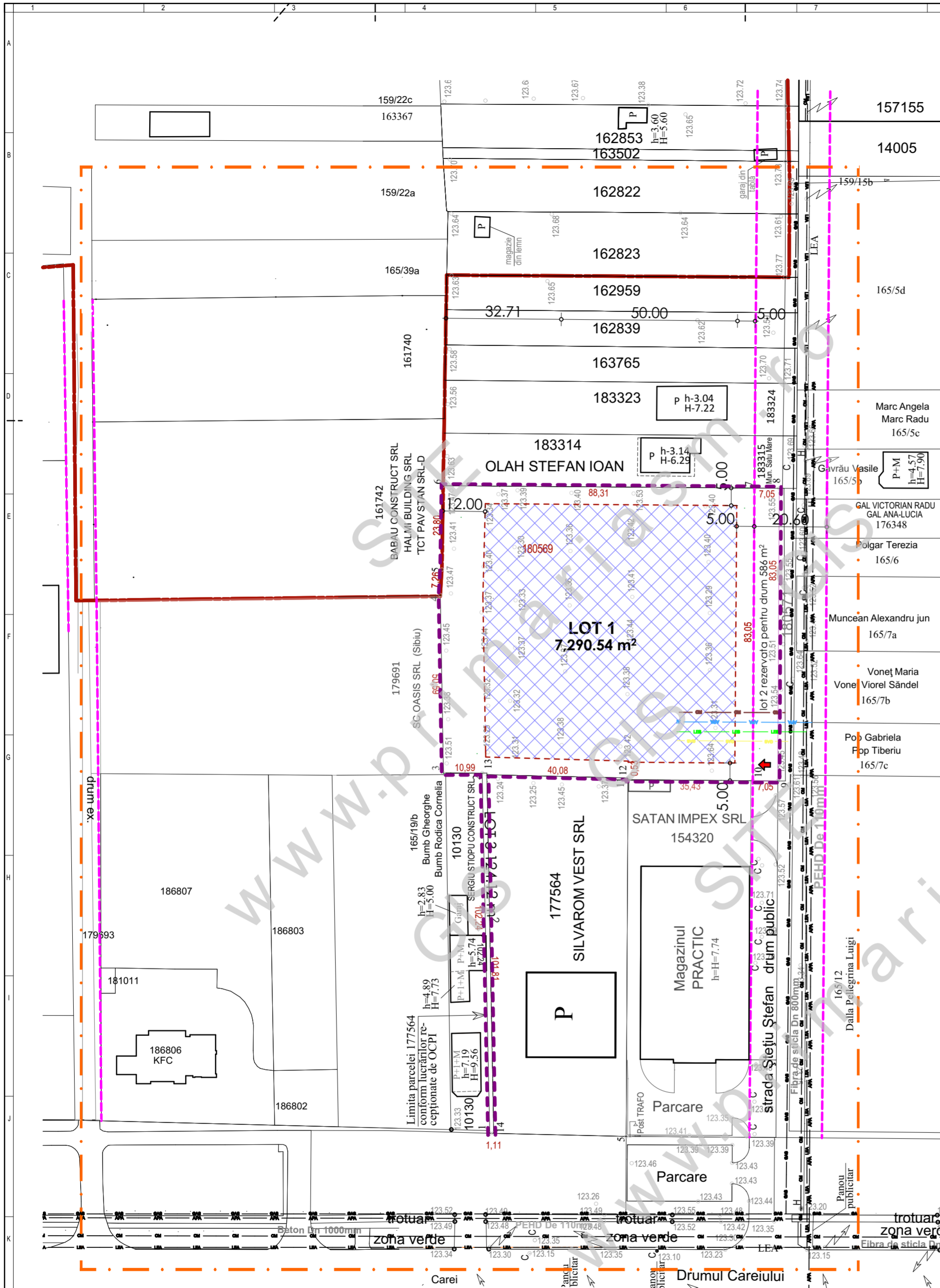

<p>S.C. ARHABITAT 2015 S.R.L. str. C. Coposu, nr. 2, ap. 58/b Satu Mare jud. Satu Mare, arhabitat2015@gmail.com</p>		Beneficiar:		Nr. proiect:
		<p>IMOBILIARE FORTE CONSTRUCT SRL ȘI HALMI BUILDING SRL</p>		348/2024
ȘEF PROIECT	arh. urb. IUORAS Violeta	Scara:	Titlu proiect:	
PROIECTAT	arh. urb. IUORAS Violeta	1:1000	<p>PLAN URBANISTIC ZONAL ANSAMBLU REZIDENȚIAL în mun. Satu Mare, zona strada Careiului, jud. Satu Mare</p>	
DESENAT	Ing. Andras Kelemen	Data:	Denumire planșă:	Faza:
		05.2024	Echipe edilitare	PUZ
				Nr. planșă: Ed.01