

**P.U.Z. - ANSAMBLU REZIDENȚIAL  
ÎN MUN. SATU MARE,  
ZONA STRADA CAREIULUI, JUDEȚUL SATU MARE**

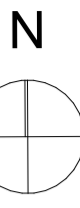

**LEGENDA:**

**LIMITE:**

- LIMITA ZONEI STUDIATA
- LIMITA DE PROPRIETATE BENEFICIAR SI ZONA PROPUASA A FI REGLEMENTATA
- LIMITA PARCELE EXISTENTE
- LIMITA INTRAVILAN
- LIMITA LATIME TRAMA STRADALA

**ZONIFICARE:**

- CONSTRUCTII EXISTENTE IN ZONA
- ZONA EDIFICABILA PROPUASA
- ACCES PROPUȘ

**DRUMURI:**

- CIRCULATIE RUTIERA PROPUȘA IN ZONA
- CIRCULATIE PIETONALA PROPUȘA IN ZONA
- PARCARI PROPUȘE

**RETELE EXISTENTE**

- RETEA APA EXISTENTA
- LINEE ELECTRICE PENTRU BRANSAMENTE SI ILUMINAT PUBLIC EXISTENTA
- LINEE ELECTRICE PENTRU BRANSAMENTE
- RETEA EXISTENTA DE GAZE NATURALE LA JOASA PRESIUNE
- RETEA EXISTENTA DE CANALIZARE

**RETELE PROPUȘE**

- RETEA APA PROPUȘA
- LINEE ELECTRICE PENTRU BRANSAMENTE PROPUȘA
- RETEA PROPUȘA DE GAZE NATURALE LA JOASA PRESIUNE
- RETEA PROPUȘA DE CANALIZARE

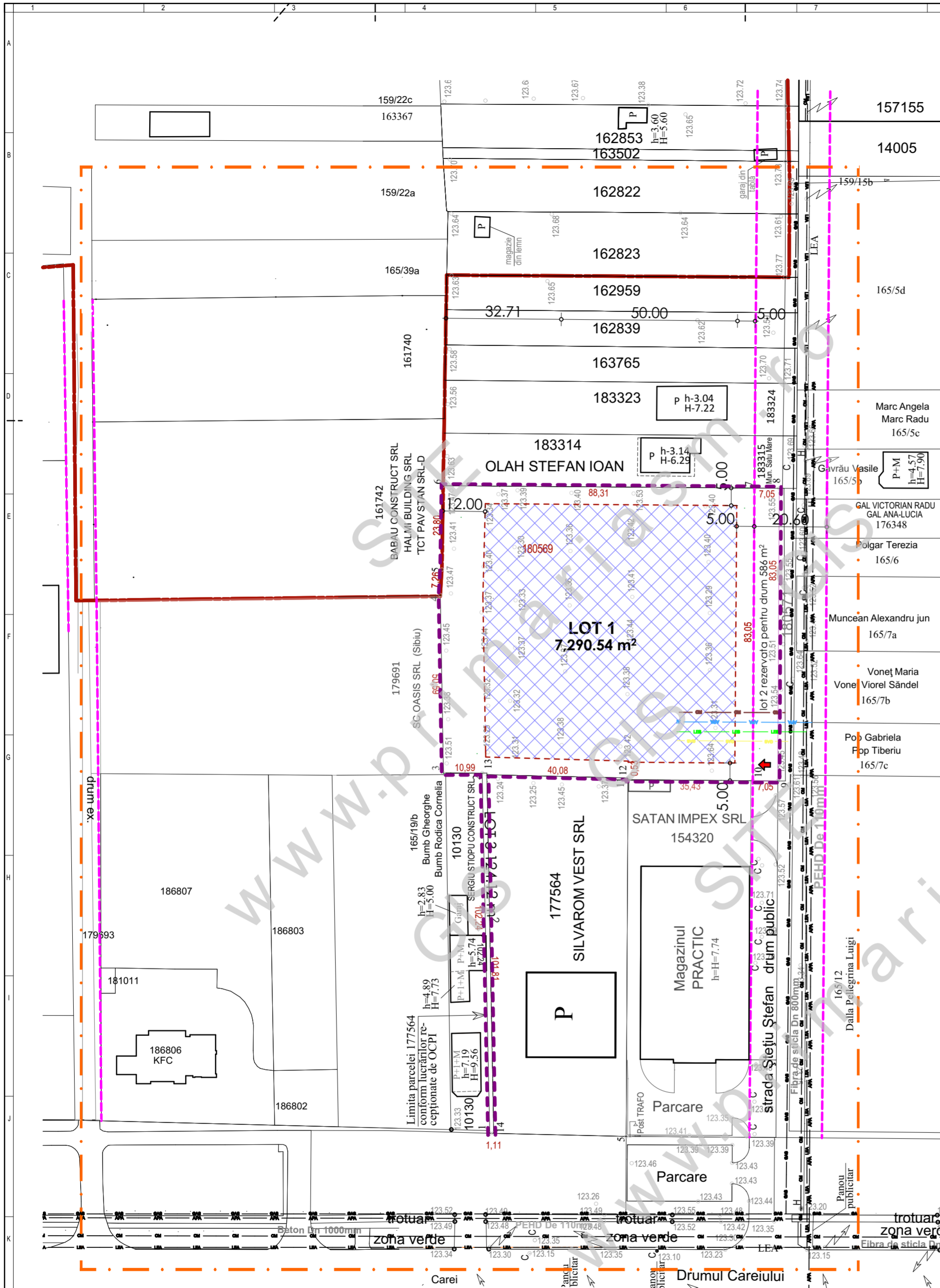

<p><b>S.C. ARHABITAT 2015 S.R.L.</b> str. C. Coposu, nr. 2, ap. 58/b Satu Mare jud. Satu Mare, arhabitat2015@gmail.com</p>		Beneficiar:		Nr. proiect:
		<p><b>IMOBILIARE FORTE CONSTRUCT SRL ȘI HALMI BUILDING SRL</b></p>		348/2024
ȘEF PROIECT	arh. urb. IUORAS Violeta	Scara:	Titlu proiect:	
PROIECTAT	arh. urb. IUORAS Violeta	1:1000	<p><b>PLAN URBANISTIC ZONAL ANSAMBLU REZIDENȚIAL</b> În mun. Satu Mare, zona strada Careiului, jud. Satu Mare</p>	
DESENAT	Ing. Andras Kelemen	Data:	Denumire planșă:	Faza:
		05.2024	<b>Echipe edilitare</b>	PUZ
				Nr. planșă: Ed.01