

# PLAN URBANISTIC ZONAL

ANSAMBLU REZIDENTIAL ÎN  
MUNICIPIUL SATU MARE,  
ZONA STRADA CAREIULUI,  
JUDEȚUL SATU MARE

ECHIPARE EDILITARE - REGLEMENTARI

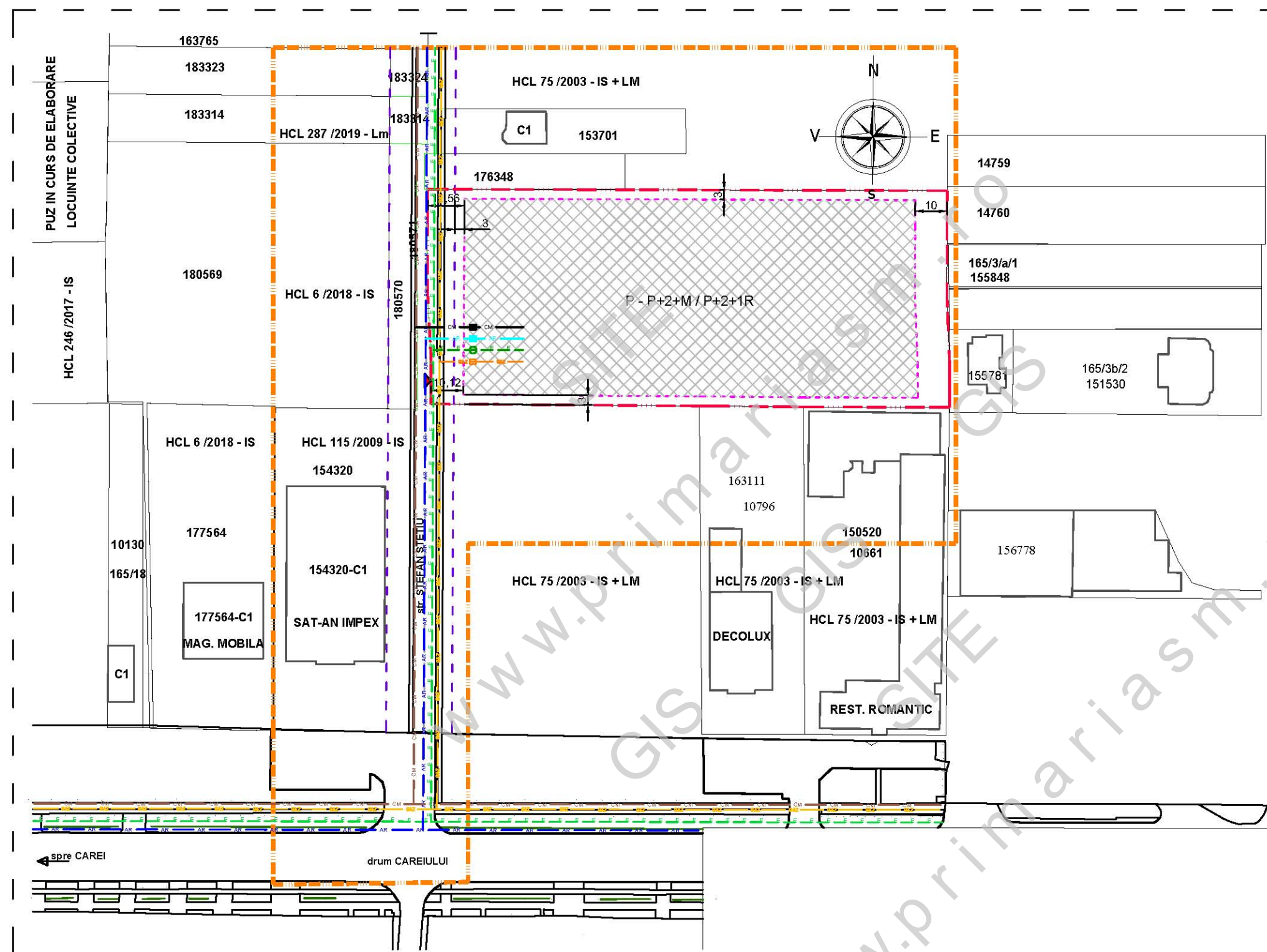

## LEGENDA:

- LIMITE:**
- LIMITA ZONA STUDIATA
  - LIMITA DE PROPRIETATE BENEFICIARI SI ZONA PROPU SA FI REGLEMENTATA
  - LIMITA PARCELE EXISTENTE
  - LIMITA PARCELE PROPUSE
  - LIMITA PROFIL STRADAL FINAL - ETAPA II

- ZONIFICARE:**
- ACCES NOU PROPU
  - CONSTRUCTII EXISTENTE IN ZONA
  - RETRAGERI / ZONA EDIFICABILA CU REGIM MAXIM DE INALTIME P+2+M / P+2+1R

- ECHIPARE EDILITARA:**
- AR - RETEA DE APA POTABILA EXISTENTA
  - EL - RETEA DE ELECTRICITATE SUBTERANA EXISTENTA
  - GE - RETEA DE GAZE NATURALE EXISTENTA
  - CM - RETEA DE CANALIZARE EXISTENTA
  - AR - RETEA DE APA POTABILA PROPU SA
  - EL - RETEA DE ELECTRICITATE SUBTERANA PROPU SA
  - GE - RETEA DE GAZE NATURALE PROPU SA
  - CM - RETEA DE CANALIZARE PROPU SA

 <b>sc ARHabitat 2015 srl</b> Str. C. Coposu nr.2, et.7, ap.58/b Satu Mare E-mail: satumare@arhidinamic.ro			beneficiar:	nr.proiect:
			S.C. EURO VISION S.R.L.	333 / 2023
SEF PROIECT	NUME	SEM NATURA	scara:	titlu proiect:
arh.IUORAS VIOLETA			1/1500	PLAN URBANISTIC ZONAL
PROIECTAT	ing.KELEMEN ANDRAS		data:	ANSAMBLU REZIDENTIAL IN MUNICIPIUL SATU MARE, ZONA STRADA CAREIULUI, JUDEȚUL SATU MARE
DESENAT	FORIZS TUNDE		mai 2024	ECHIPARE EDILITARA
			plansa:	nr. plansa:
				P.U.Z.
				Ed-01